

MODULARIO
F. rig. rend. 497



MINISTERO DELLE FINANZE
DIREZIONE GENERALE DEL CATASTO E DEI SS.TT.EE.
CATASTO EDILIZIO URBANO (RDL 13-4-1939, n. 652)

MOD. **BN** (CEU)

LIRE
250

Planimetria di u.i.u. in Comune di **MILANO** via **PESTALOZZI** civ. **10**

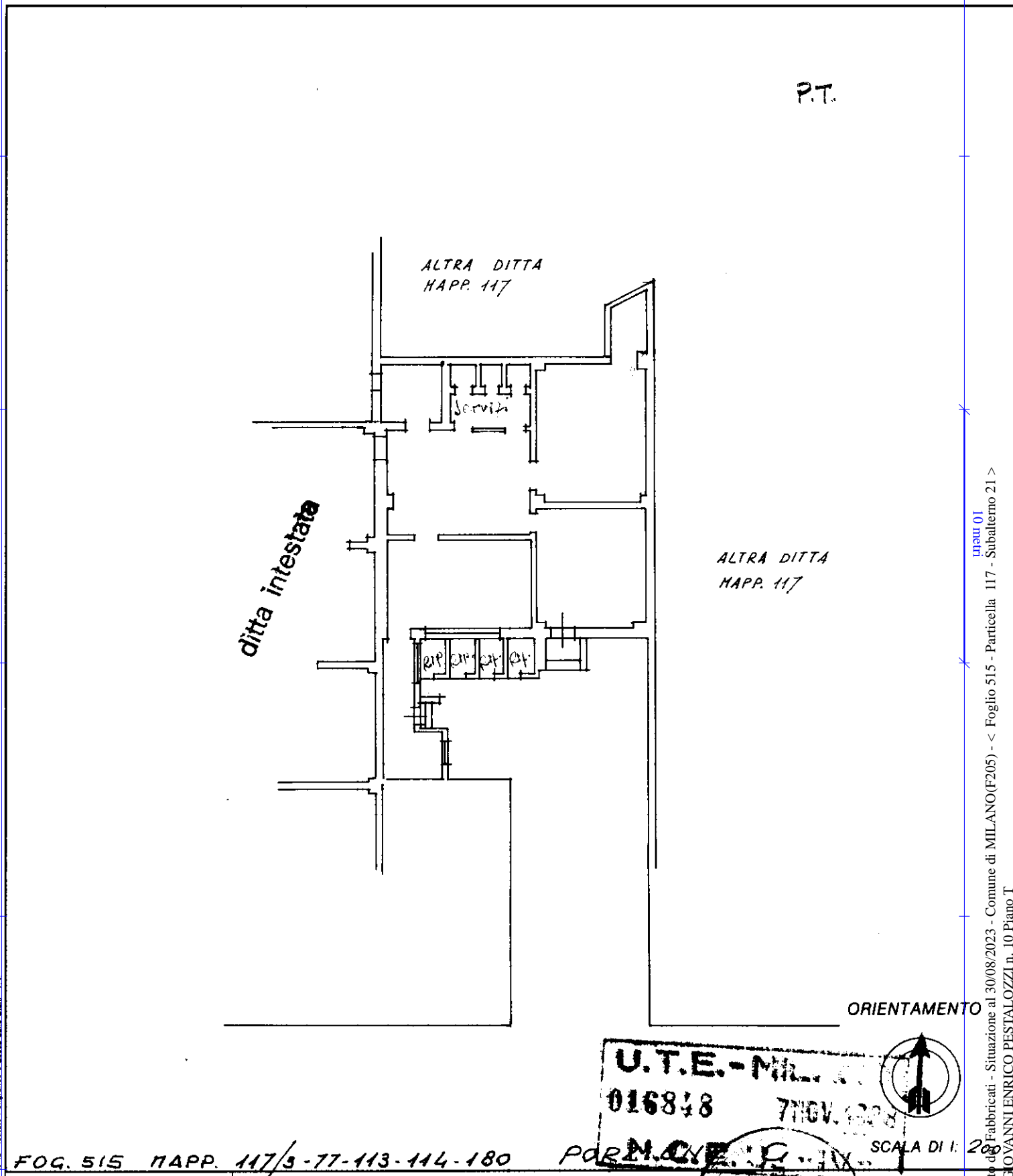

U.T.E. - MILANO
016848 7 NOV 1988
PARM. CIV. P. 117
SCALA DI 1: 200
RESERVATO ALL'UFFICIO

FOG. 515 MAPP. 117/3-77-113-114-180

Dichiarazione di N.C.
Denuncia di variazione
Ultima planimetria in atti

Compilata dal **GEOM. SOLARO**
(Titolo, cognome e nome)
FERDINANDO

Identificativi catastali
F. **515**
n. **117** sub. **3**

Isritto all'albo de **GEOMETRI**
MILANO n. **3318**
data **11/11/88** Firma **[Signature]**

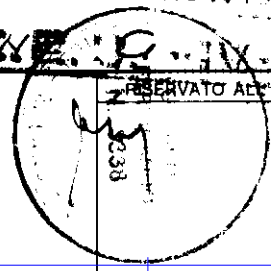

Catasto di Fabbricati - Situazione al 30/08/2023 - Comune di MILANO (F205) - < Foglio 515 - Particella 117 - Subalterno 21 >
Via GIOVANNI ENRICO PESTALOZZI n. 10, Piano T

Borsa - Istituto Poligrafico e Zecca dello Stato - PV