

Agenzia del Territorio
CATASTO FABBRICATI
Ufficio Provinciale di
Milano

Dichiarazione protocollo n. 000623626 del 29/07/2002
Planimetria di u.i.u. in Comune di Milano

Via Padova civ. 82

Identificativi Catastali:

Sezione:
Foglio: 236
Particella: 140
Subalterno: 51

Isritto all'albo:
Geometri

N.

Scheda n. 1 Scala 1:200

PIANO TERZO
H=3,25

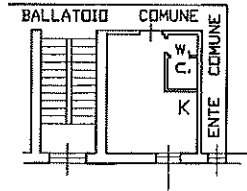

CORTILE COMUNE

upar 01

Catasto dei Fabbricati - Situazione al 11/01/2023 - Comune di MILANO(F205) - < Foglio 236 - Particella 140 - Subalterno 51 >
VIA PADOVA n. 82 Piano 3