

MODULARIO
a.r.f. n. 497



MINISTERO DELLE FINANZE
DIPARTIMENTO DEL TERRITORIO
CATASTO EDILIZIO URBANO (RDL 13-4-1939, n. 652)

MOD. BN (CEU)

LIRE
200

Planimetria di u.i.u. in Comune di MILANO via CASATI civ.22.....

PIANO QUARTO
H = CM 290

VIA LAZZARETTO

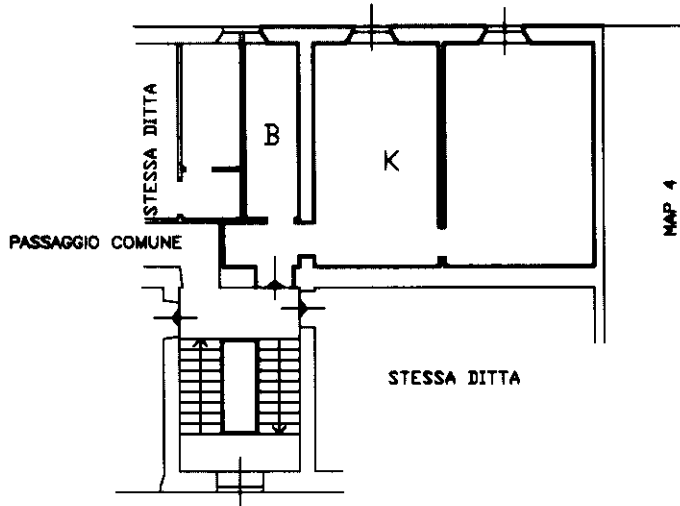

CORTILE COMUNE

ORIENTAMENTO

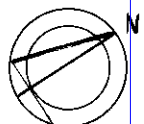

SCALA DI 1:200

Stamp: 05/05/2022 10:00

RISERVATO ALL'UFFICIO

Dichiarazione di N.C.

Denuncia di variazione

Compilata dal

Arch. di Gregorio Antonio

Isritto all'albo de

di GREGORIO

ORDINE DEGLI
ARCHITETTI DI MILANO

Data presentazione: 20/04/1999 - Data: 05/05/2022 - n. T453181 - Richiedente: MGNSFN67E44F205Z
Totale schede: 1 - Formato di acquisizione: A4
n. 7 sub. 706

Ultima planimetria in atti

Catasto di Fabbricati - Situazione al 05/05/2022 - Comune di MILANO (F205) - < Foglio 314 - Particella 7 - Subalterno 706 >
VIA FELICE CASATI n. 22 Piano 4