

Visura storica per immobile

Situazione degli atti informatizzati al 02/02/2023

Dati della richiesta	Comune di MUSILE DI PIAVE (Codice:F826)	
Catasto Fabbricati	Provincia di VENEZIA	
	Foglio: 39 Particella: 160 Sub.: 4	

INTESTATO	[REDACTED] (1) Proprietà 1/1	
------------------	------------------------------	--

Unità immobiliare dal 09/11/2015

N.	DATI IDENTIFICATIVI				DATI DI CLASSAMENTO				DATI DERIVANTI DA		
	Sezione Urbana	Foglio	Particella	Sub	Zona Cens.	Micro Zona	Categoria	Classe	Consistenza	Superficie Catastale	Rendita
1		39	160	4			C/1	8	108 m ²	Totale: 117 m ²	Euro 1.327,50 L. 2.570.400
Indirizzo: VIA IV NOVEMBRE Piano T											
Notifica: [REDACTED] Partita: 1000574 Mod.58 13											

Situazione dell'unità immobiliare dal 01/01/1992

N.	DATI IDENTIFICATIVI				DATI DI CLASSAMENTO				DATI DERIVANTI DA		
	Sezione Urbana	Foglio	Particella	Sub	Zona Cens.	Micro Zona	Categoria	Classe	Consistenza	Superficie Catastale	Rendita
1		39	160	4			C/1	8	108 m ²		Euro 1.327,50 L. 2.570.400
Indirizzo: VIA IV NOVEMBRE Piano T											
Notifica: [REDACTED] Partita: 1000574 Mod.58 13											

LOTTO m. 1

B1

Visura storica per immobile

Situazione degli atti informatizzati al 02/02/2023

Situazione dell'unità immobiliare dal 07/03/1985

N.	DATI IDENTIFICATIVI				DATI DI CLASSAMENTO				DATI DERIVANTI DA			
	Sezione Urbana	Foglio	Particella	Sub	Zona Cens.	Micro Zona	Categoria	Classe		Consistenza	Superficie Catastale	Rendita
1		39	160	4			C/1	8	108 m ²		1. 3.736	VARIAZIONE NEL CLASSAMENTO del 07/03/1985 in atti dal 01/03/1999 (n. 86.1/1985)
Indirizzo VIA IV NOVEMBRE Piano T												
Notifica Partita 1000574 Mod.58 13												

Situazione dell'unità immobiliare dal 11/12/1997

N.	DATI IDENTIFICATIVI				DATI DI CLASSAMENTO				DATI DERIVANTI DA			
	Sezione Urbana	Foglio	Particella	Sub	Zona Cens.	Micro Zona	Categoria	Classe		Consistenza	Superficie Catastale	Rendita
1		39	160	4			F/4					VARIAZIONE del 11/12/1997 in atti dal 11/12/1997 INT. DEN. VAR. 86 DEL 7/3/85 (n. G03802.1/1997)
Indirizzo VIA IV NOVEMBRE Piano T												
Notifica Partita 1000574 Mod.58 13												

L'intestazione alla data della richiesta deriva dai seguenti atti:

Situazione degli intestati dal 08/10/2021

N.	DATI ANAGRAFICI	CODICE FISCALE	DIRITTI E ONERI REALI
1			(1) Proprietà 1/1
DATI DERIVANTI DA			
Atto del 08/10/2021 Pubblico ufficiale NAZARI ALESSANDRO Sede PADOVA (PD) Repertorio n. 15339 - CESSIONE DI DIRITTI REALI A TITOLO ONEROSO Nota presentata con Modello Unico n. 26798.1/2021 Reparto PI di VENEZIA in atti dal 14/10/2021			

Situazione degli intestati dal 11/12/1997

N.	DATI ANAGRAFICI	CODICE FISCALE	DIRITTI E ONERI REALI
1			(99) Da verificare piena proprietà fino al 11/04/1992
DATI DERIVANTI DA			
VARIAZIONE del 11/12/1997 in atti dal 11/12/1997 INT. DEN. VAR. 86 DEL 7/3/85 (n. G03802.1/1997)			

Visura storica per immobile

Situazione degli atti informatizzati al 02/02/2023

Situazione degli intestati dal 11/04/1992

N.	DATI ANAGRAFICI	CODICE FISCALE	DIRITTI E ONERI REALI
1	nata a		(1) Proprietà 3/9 fino al 08/10/2021
2	ito a		(1) Proprietà 2/9 fino al 08/10/2021
3	nata a		(1) Proprietà 2/9 fino al 08/10/2021
4	ra nata a		(1) Proprietà 2/9 fino al 08/10/2021

DATI DERIVANTI DA DENUNZIA (NEI PASSAGGI PER CAUSA DI MORTE) del 11/04/1992 - UR Sede SAN DONA' DI PIAVE (VI) Registrazione Volume 152 n. 11 registrato in data 25/06/1992 - SUCC. DI) Voltura n. 11716.1/1992 - Pratica n. 339170 in atti dal 10/12/2001

Per ulteriori variazioni richiedere le visure storiche dei seguenti immobili soppressi, originari del precedente

Foglio 39 Particella 159 ; Foglio 39 Particella 160 Subalterno 1; Foglio 39 Particella 160 Subalterno 2; Foglio 39 Particella 161 Subalterno 3; Foglio 39 Particella 161 Subalterno 4;
Foglio 39 Particella 161 Subalterno 3; Foglio 39 Particella 160 Subalterno 2; Foglio 39 Particella 161 Subalterno 1; Foglio 39 Particella 161 Subalterno 2;

Visura telematica

Tributi speciali: Euro 0,90

* Codice Fiscale Validato in Anagrafe Tributaria.



MINISTERO DELLE FINANZE

Mod. B (Nuovo Catasto Edilizio Urbano)

DIREZIONE GENERALE DEL CATASTO E DEI SERVIZI TECNICI ERARIALI

NUOVO CATASTO EDILIZIO URBANO

(R. DECRETO-LEGGE 13 APRILE 1978, N. 452)

Planimetria dell'immobile situato nel Comune di MUSILE DI PIAVE Via IV NOVEMBRE - CAPOSILE

Ditta _____)

Allegata alla dichiarazione presentata all'Ufficio Tecnico Erariale di VENEZIA Scheda N.° _____

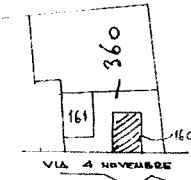
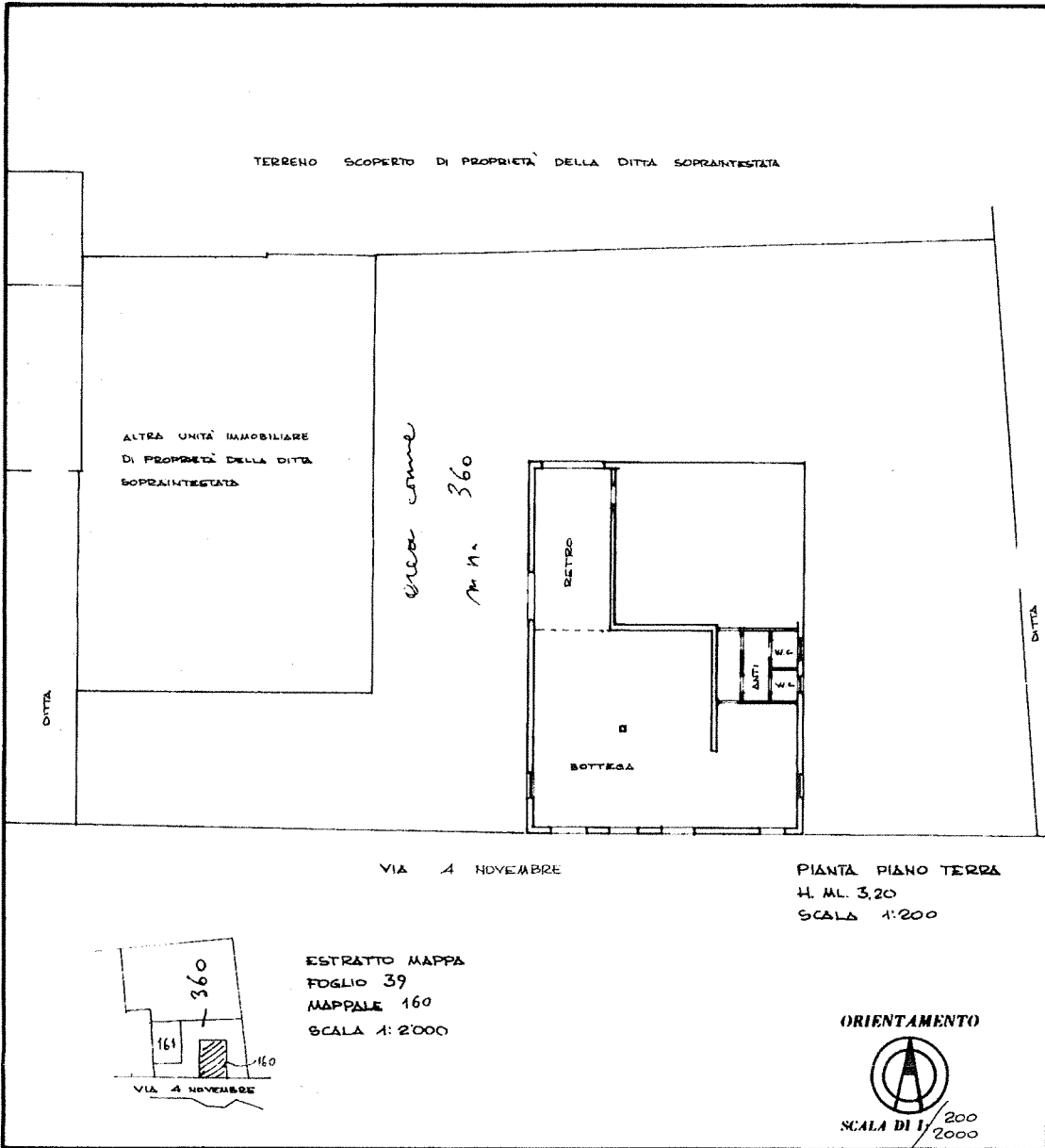

ESTRATTO MAPPA
FOGLIO 39
MAPPALE 160
SCALA 1:2000

ORIENTAMENTO
SCALA DI 1/200
2000

ASSUME Fog. 39 MH. 160 Sub. 4
PROVIENE PER FRAZIONA. Fog. 39 MH. 160 Sub. 2-3

SPAZIO RISERVATO PER LE ANNOTAZIONI D'UFFICIO	
DATA PROT. N.°	86
	Foglio 39 MH. 160 Sub. 4

Compilata dal GEOMETRA WALTER
(Titolo, nome e cognome del tecnico)
RADAELLI
Iscritto all'Albo dei GEOMETRI N.° 1422
della Provincia di VENEZIA
DATA 27 Febb 1985
Firma: Walter Radaelli



LOTTO N. 1

Catasto dei Fabbricati - Situazione al 19/02/2023 - Comune di MUSILE DI PIAVE(F826) - < Foglio 39 - Particella 160 - Subalterno 4 ->
UPUR 01
VIA IV NOVEMBRE Piano T

Ultima planimetria in atti

Visura storica per immobile

Situazione degli atti informatizzati al 21/08/2023

Dati della richiesta	Comune di MUSILE DI PIAVE (Codice:F826)
Catasto Terreni	Provincia di VENEZIA Foglio: 39 Particella: 160

Area di enti urbani e promiscui dal 17/03/2010

N.	DATI IDENTIFICATIVI			DATI CLASSAMENTO			DATI DERIVANTI DA			
	Foglio	Particella	Sub	Porz	Qualità Classe	Superficie(m²) ha are ca	Deduz.	Reddito Dominicale	Reddito Agrario	
1	39	160		-	ENTE URBANO	10 20				REVISIONE DI ELEMENTI CENSUARI del 31/12/1985 Pratica n. VE0043288 in atti dal 17/03/2010 (n. 266.1/2010)
Notifica Annotazioni										
di studio: COMPENDE 106 158 359										

Nella variazione sono stati soppressi i seguenti immobili:

Foglio:39 Particella:106 ; Foglio:39 Particella:158 ; Foglio:39 Particella:359 ;

Mappali Fabbricati Correlati

Codice Comune F826 - Foglio 39 - Particella 158/
Codice Comune F826 - Foglio 39 - Particella 160/

Area di enti urbani e promiscui dal 19/03/2009

N.	DATI IDENTIFICATIVI			DATI CLASSAMENTO			DATI DERIVANTI DA			
	Foglio	Particella	Sub	Porz	Qualità Classe	Superficie(m²) ha are ca	Deduz.	Reddito Dominicale	Reddito Agrario	
1	39	160		-	ENTE URBANO	07 98				Variazione del 19/03/2009 Pratica n. VE0058351 in atti dal 19/03/2009 BONIFICA IDENTIFICATIVO CATASTALE (n. 850.1/2009)
Notifica										

Nella variazione sono stati soppressi i seguenti immobili:

Foglio:39 Particella:159 ; Foglio:39 Particella:161 ; Foglio:39 Particella:360 ;

Visura storica per immobile

Situazione degli atti informatizzati al 21/08/2023

Area di enti urbani e promiscui dall'impianto meccanografico

N.	DATI IDENTIFICATIVI			DATI CLASSAMENTO				DATI DERIVANTI DA		
	Foglio	Particella	Sub	Porz	Qualità Classe	Superficie(m ²) ha are ca	Deduz	Reddito Dominicale	Reddito Agrario	
1	39	160		-	ENTE URBANO	01 90				Impianto meccanografico del 26/06/1975
Notifica						Partita		1		

Visura telematica

Tributi speciali: Euro 0,90

Visura storica per immobile

Situazione degli atti informatizzati al 02/02/2023

Dati della richiesta	Comune di MUSILE DI PIAVE (Codice:F826)
Catasto Fabbricati	Provincia di VENEZIA Foglio: 39 Particella: 160 Sub.: 5

INTESTATO

1	Sede II	(1) Proprietà I/I
---	---------	-------------------

Unità immobiliare dal 09/11/2015

N.	DATI IDENTIFICATIVI				DATI DI CLASSAMENTO				DATI DERIVANTI DA			
	Sezione Urbana	Foglio	Particella	Sub	Zona Cens.	Micro Zona	Categoria	Classe	Consistenza	Superficie Catastale	Rendita	
1		39	160	5			A/3	3	5,5 vani	Totale: 112 m ² Totale: escluse aree scoperte**: 104 m ²	Euro 278,37 L. 539.000	Variazione del 09/11/2015 - Inserimento in visura dei dati di superficie.
Indirizzo												
VIA IV NOVEMBRE Piano T-1												
Notifica												
			Partita		1000574		Mod.58		13			

Situazione dell'unità immobiliare dal 01/01/1992

N.	DATI IDENTIFICATIVI				DATI DI CLASSAMENTO				DATI DERIVANTI DA			
	Sezione Urbana	Foglio	Particella	Sub	Zona Cens.	Micro Zona	Categoria	Classe	Consistenza	Superficie Catastale	Rendita	
1		39	160	5			A/3	3	5,5 vani		Euro 278,37 L. 539.000	VARIAZIONE del 01/01/1992 Variazione del quadro tariffario
Indirizzo												
VIA IV NOVEMBRE Piano T-1												
Notifica												
			Partita		1000574		Mod.58		13			

Visura storica per immobile

Situazione degli atti informatizzati al 02/02/2023

Situazione dell'unità immobiliare dal 07/03/1985

N.	DATI IDENTIFICATIVI					DATI DI CLASSAMENTO					DATI DERIVANTI DA		
	Sezione Urbana	Foglio	Particella	Sub	Zona Cens.	Micro Zona	Categoria	Classe	Consistenza	Superficie Catastale	Rendita		
1		39	160	5			A/3	3	5,5 vani		L. 957	VARIAZIONE: NIEL CLASSAMENTO del 07/03/1985 in atti dal 01/03/1999 (n. 86.1/1985)	
Indirizzo					VIA IV NOVEMBRE Piano T-I								
Notifica					Partita		1000574		Mod.58		13		

Situazione dell'unità immobiliare dal 11/12/1997

N.	DATI IDENTIFICATIVI					DATI DI CLASSAMENTO					DATI DERIVANTI DA		
	Sezione Urbana	Foglio	Particella	Sub	Zona Cens.	Micro Zona	Categoria	Classe	Consistenza	Superficie Catastale	Rendita		
1		39	160	5			F/4					VARIAZIONE: del 11/12/1997 in atti dal 11/12/1997 INT. DEN. VAR. 86 DEL 7/3/85 (n. G03802.1/1997)	
Indirizzo					VIA IV NOVEMBRE Piano I								
Notifica					Partita		1000574		Mod.58		13		

L'intestazione alla data della richiesta deriva dai seguenti atti:

Situazione degli intestati dal 08/10/2021

N.	DATI ANAGRAFICI		CODICE FISCALE		DIRITTI E ONERI REALI	
1					(1) Proprieta' 1/1	
DATI DERIVANTI DA						
Atto del 08/10/2021 Pubblico ufficiale NAZARI ALESSANDRO Sede PADOVA (PD) Repertorio n. 15339 - Cessione di DIRITTI REALI A TITOLO ONEROSO Nota presentata con Modello Unico n. 26798.1/2021 Reparto PI di VENEZIA in atti dal 14/10/2021						

Situazione degli intestati dal 11/12/1997

N.	DATI ANAGRAFICI		CODICE FISCALE		DIRITTI E ONERI REALI	
1					(99) Da verificare piena proprieta' fino al 11/04/1992	
DATI DERIVANTI DA						
VARIAZIONE del 11/12/1997 in atti dal 11/12/1997 INT. DEN. VAR. 86 DEL 7/3/85 (n. G03802.1/1997)						

Visura storica per immobile

Situazione degli atti informatizzati al 02/02/2023

Situazione degli intestati dal 11/04/1992

N.	DATI ANAGRAFICI	CODICE FISCALE	DIRITTI E ONERI REALI
1			(1) Proprieta' 3/9 fino al 08/10/2021
2			(1) Proprieta' 2/9 fino al 08/10/2021
3			(1) Proprieta' 2/9 fino al 08/10/2021
4			(1) Proprieta' 2/9 fino al 08/10/2021
DATI DERIVANTI DA			
	DENUNZIA (NEL PASSAGGI PER CAUSA DI MORTE) del 11/04/1992 - UR Sede SAN DONA' DI PIAVE (VE) Registrazione Volume 152 n. 11 registrato in data 25/06/1992 - SUCC Voltura n. 11716. 1/1992 - Pratica n. 339170 in atti dal 10/12/2001		

Per ulteriori variazioni richiedere le visure storiche dei seguenti immobili soppressi, originari del precedente

Foglio 39 Particella 159 ; Foglio 39 Particella 160 Subalterno 1; Foglio 39 Particella 160 Subalterno 2; Foglio 39 Particella 160 Subalterno 3; Foglio 39 Particella 161 Subalterno 1; Foglio 39 Particella 161 Subalterno 2;
Foglio 39 Particella 161 Subalterno 3; Foglio 39 Particella 161 Subalterno 4;

Visura telematica

Tributi speciali: Euro 0,90

* Codice Fiscale Validato in Anagrafe Tributaria.

** Si intendono escluse le "superfici di balconi, terrazzi e aree scoperte pertinenziali e accessorie, comunicanti o non comunicanti"
(cfr. Provvedimento del Direttore dell'Agenzia delle Entrate 29 marzo 2013).

MODULARIO
P. n. g. rend. - 496



MINISTERO DELLE FINANZE
DIREZIONE GENERALE DEL CATASTO E DEI SERVIZI TECNICI ERARIALI

MOD. A (Nuovo Catasto Edilizio Urbano) ⁵

Lire
150

NUOVO CATASTO EDILIZIO URBANO

(R. DECRETO-LEGGE 13 APRILE 1939, N. 662)

Planimetria dell'immobile situato nel Comune di MUSILE DI PIAVE Via 4 Novembre, Caposile

Ditta ...

Allegata alla dichiarazione presentata all'Ufficio Tecnico Erariale di Venezia

terreno scoperto di propr. della ditta soprainvestita

area comune
area cortezza
m. 360

altra unità
immobile di proprietà
del soprainvestito

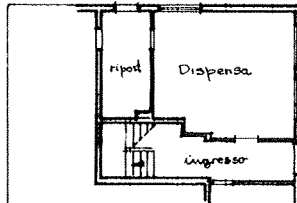

PIANTA
P. TERZA
H=270

ASSUME Fog. 39 Mapp. 160 Sub. 5

VIA IV NOVEMBRE

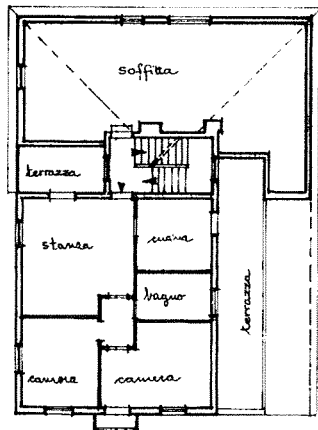

PIANTA
P. PRIMO
H=270

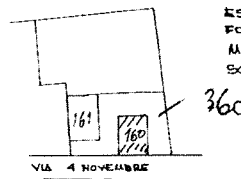

ESTRATTO MAPPA
FOGLIO 39
MAPP. 160
SCALA 1:2000

ORIENTAMENTO



SCALA DI 1:200

PROVIENE PER FRAZIONISM. Fog. 39 Mapp. 160 sub. 1-2-3

SPAZIO RISERVATO PER LE ANNOTAZIONI D'UFFICIO

DATA
PROT. N°

86

Foglio 39
Mapp. 160
Sub. 5

Compilata dal GEOMETRA
(Titolo, nome e cognome del tecnico)
WALTER RADAELLI

Iscritto all'Albo de Geometri
della Provincia di Venezia

DATA 27 Febr. 1988
Firma: Walter Radaelli



LOTTO n. 2

Ultima planimetria in atti

Visura storica per immobile

Situazione degli atti informatizzati al 02/02/2023

Dati della richiesta	Comune di MUSILE DI PIAVE (Codice:F826)
Catasto Fabbricati	Provincia di VENEZIA Foglio: 39 Particella: 160 Sub.: 6

INTESTATO

1		(1) Proprietà 1/1
---	--	-------------------

Unità immobiliare dal 09/11/2015

N.	DATI IDENTIFICATIVI				DATI DI CLASSAMENTO				DATI DERIVANTI DA			
	Sezione Urbana	Foglio	Particella	Sub	Zona Cens.	Micro Zona	Categoria	Classe		Consistenza	Superficie Catastale	Rendita
1		39	160	6			A/3	3	5 vani	Totale: 78 m ² Totale: escluse aree scoperte**: 77 m ²	Euro 253,06 L. 490.000	Variazione del 09/11/2015 - Inserimento in visura dei dati di superficie.
Indirizzo												
VIA IV NOVEMBRE Piano 2												
Notifica												
					Partita	1000574		Mod.58		13		

Situazione dell'unità immobiliare dal 01/01/1992

N.	DATI IDENTIFICATIVI				DATI DI CLASSAMENTO				DATI DERIVANTI DA			
	Sezione Urbana	Foglio	Particella	Sub	Zona Cens.	Micro Zona	Categoria	Classe		Consistenza	Superficie Catastale	Rendita
1		39	160	6			A/3	3	5 vani	Euro 253,06 L. 490.000	Euro 253,06 L. 490.000	VARIAZIONE del 01/01/1992 Variazione del quadro tariffario
Indirizzo												
VIA IV NOVEMBRE Piano 2												
Notifica												
					Partita	1000574		Mod.58		13		

LOTTO m. 3

B6

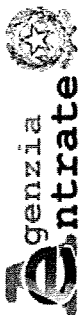

Direzione Provinciale di Venezia
Ufficio Provinciale - Territorio
Servizi Catastali

Visura storica per immobile

Situazione degli atti informatizzati al 02/02/2023

Data: 02/02/2023 Ora: 18.54.35

Segue

Visura n.: T509376

Pag: 2

Situazione dell'unità immobiliare dal 07/03/1985

N.	DATI IDENTIFICATIVI				DATI DI CLASSAMENTO				DATI DERIVANTI DA			
	Sezione Urbana	Foglio	Particella	Sub	Zona Cens.	Micro Zona	Categoria	Classe		Consistenza	Superficie Catastale	Rendita
1		39	160	6			A/3	3	5 vani		L. 870	VARIAZIONE NEL CLASSAMENTO del 07/03/1985 in atti dal 01/03/1999 (n. 86.1/1985)
Indirizzo												
VIA IV NOVEMBRE Piano 2												
Notifica												
							Partita	1000574	Mod.58	13		

Situazione dell'unità immobiliare dal 11/12/1997

N.	DATI IDENTIFICATIVI				DATI DI CLASSAMENTO				DATI DERIVANTI DA			
	Sezione Urbana	Foglio	Particella	Sub	Zona Cens.	Micro Zona	Categoria	Classe		Consistenza	Superficie Catastale	Rendita
1		39	160	6			F/4					VARIAZIONE del 11/12/1997 in atti dal 11/12/1997 INT. DIEN. VAR. 86 DEL 7/3/85 (n. G03802.1/1997)
Indirizzo												
VIA IV NOVEMBRE Piano 2												
Notifica												
							Partita	1000574	Mod.58	13		

L'intestazione alla data della richiesta deriva dai seguenti atti:

Situazione degli intestati dal 08/10/2021

N.	DATI ANAGRAFICI	CODICE FISCALE	DIRITTI E ONERI REALI
1			(1) Proprietà 1/1
DATI DERIVANTI DA			
Atto del 08/10/2021 Pubblico ufficiale NAZZARI ALESSANDRO Sede PADOVA (PD) Repertorio n. 15339 - CESSIONE DI DIRITTI REALI A TITOLO ONEROSO Nota presentata con Modello Unico n. 26798.1/2021 Reparto PI di VENEZIA in atti dal 14/10/2021			

Situazione degli intestati dal 11/12/1997

N.	DATI ANAGRAFICI	CODICE FISCALE	DIRITTI E ONERI REALI
1			(99) Da verificare piena proprietà fino al 11/04/1992
DATI DERIVANTI DA			
VARIAZIONE del 11/12/1997 in atti dal 11/12/1997 INT. DIEN. VAR. 86 DEL 7/3/85 (n. G03802.1/1997)			

Visura storica per immobile

Situazione degli atti informatizzati al 02/02/2023

Situazione degli intestati dal 11/04/1992

N.	DATI ANAGRAFICI	CODICE FISCALE	DIRITTI E ONERI REALI
1	[REDACTED]		(1) Proprietà 3/9 fino al 08/10/2021
2	[REDACTED]		(1) Proprietà 2/9 fino al 08/10/2021
3	[REDACTED]		(1) Proprietà 2/9 fino al 08/10/2021
4	[REDACTED]		(1) Proprietà 2/9 fino al 08/10/2021

DATI DERIVANTI DA DENUNZIA (NEI PASSAGGI PER CAUSA DI MORTE) del 11/04/1992 - UR Sedc SAN DONA' DI PIAVE (VE) Registrazione Volume 152 n. 11 registrato in data 25/06/1992 - SUCC [REDACTED]
(cultura n. 11716.1/1992 - Pratica n. 339170 in atti dal 10/12/2001

Per ulteriori variazioni richiedere le visure storiche dei seguenti immobili soppressi, originari del precedente

Foglio 39 Particella 159 ; Foglio 39 Particella 160 Subalterno 1; Foglio 39 Particella 160 Subalterno 2; Foglio 39 Particella 160 Subalterno 3; Foglio 39 Particella 161 Subalterno 1; Foglio 39 Particella 161 Subalterno 2; Foglio 39 Particella 161 Subalterno 3; Foglio 39 Particella 161 Subalterno 4;

Visura telematica

Tributi speciali: Euro 0,90

* Codice Fiscale Validato in Anagrafe Tributaria.

** Si intendono escluse le "superfici di balconi, terrazzi e aree scoperte pertinenziali e accessorie, comunicanti o non comunicanti" (cfr. Provvedimento del Direttore dell'Agenzia delle Entrate 29 marzo 2013).

MODULARIO
F. n. 99 rend. - 498



MINISTERO DELLE FINANZE
DIREZIONE GENERALE DEL CATASTO E DEI SERVIZI TECNICI ERARIALI

Mod. A (Nuovo Catasto Edilizio Urbano)

Lire
150

NUOVO CATASTO EDILIZIO URBANO

(R. DECRETO-LEGGI 13 APRILE 1939, N. 652)

Planimetria dell'immobile situato nel Comune di MUSILE DI PIAVE Via IV NOVEMBRE - CAPOSILE

Ditta

Allegata alla dichiarazione presentata all'Ufficio Tecnico Erariale di VENEZIA.

TERRENO SCOPERTO DI PROPRIETÀ DELLA DITTA SOPRANTESTATA

area cortilizia comune
m. n. 360

altra unità
immobiliare della
ditta sopranstata

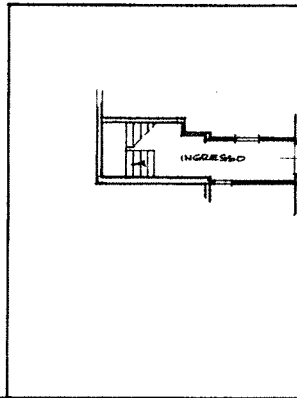

PIANTA PIANO TERRA
H. ML. 2,70
Scala 1:200

ditta

ditta

PROVIENE PER FRAZIONAMENTO FG. 39 M. N. 160 SUB. 6

VIA IV NOVEMBRE

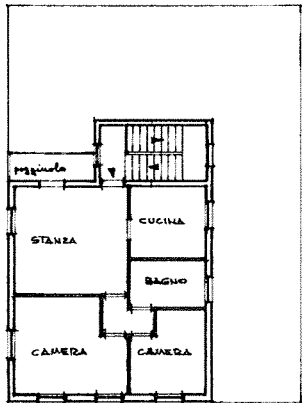

PIANTA PIANO SECONDO
H. ML. 2,70
Scala 1:200

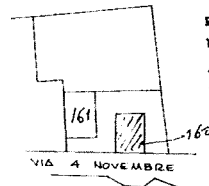

ESTRATTO MAPPA
FG. 39
MAPP. 160
Scala 1:2000

ORIENTAMENTO



Scala di 1/2000

PROVIENE PER FRAZIONAMENTO FG. 39 MAPP. 160 SUB. 1-2-3

SPAZIO RISERVATO PER LE ANNOTAZIONI D'UFFICIO

DATA
PROT. N°

86

FOGLIO 39
MAPPALE 160
Sub. 6

Compilata dal GEOMETRA WALTER
RADAELLI (Titolo, nome e cognome del tecnico)

Iscritto all'Albo dei GEOMETRI N° 4122
della Provincia di VENEZIA

DATA 27 Feb. 1985

Firma: Walter Radaelli



LOTTO n. 3

Ultima planimetria in atti

Data presentazione: 07/03/1985 - Data: 19/02/2023 - n. T18818 - Richiedente: BRBSFN63S27H823P

Totale schede: 1 - Formato di acquisizione: A3(297x420) - Formato stampa richiesto: A4(210x297)

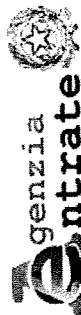

Direzione Provinciale di Venezia
Ufficio Provinciale - Territorio
Servizi Catastali

Visura storica per immobile

Situazione degli atti informatizzati al 02/02/2023

Data: 02/02/2023 Ora: 18.55.24

Segue

Visura n.: T509748

Pag: 1

Dati della richiesta
Comune di MUSILE DI PIAVE (Codice:F826)
Provincia di VENEZIA

Catasto Fabbricati
Foglio: 39 Particella: 160 Sub.: 7

INTESTATO

I F (1) Proprietà I/I

Unità immobiliare dal 25/08/2020

DATI IDENTIFICATIVI		DATI DI CLASSAMENTO					DATI DERIVANTI DA					
N.	Sezione Urbana	Foglio	Particella	Sub	Zona Cens.	Micro Zona	Categoria	Classe	Consistenza	Superficie Catastale	Rendita	
1		39	160	7			C/1	4	147 m ²	Totale: 194 m ²	Euro 979,36	
Indirizzo		VIA IV NOVEMBRE n. 12 Piano 1-1										
Notifica		Notifica n. 12369/1998										
Annotazioni		di studio: correzione su dati metrici del protocollo n.ve0068673/2016. Mod.58										

Mappali Terreni Correlati
Codice Comune F826 - Foglio 39 - Particella 160

Situazione dell'unità immobiliare dal 19/07/2016

DATI IDENTIFICATIVI		DATI DI CLASSAMENTO					DATI DERIVANTI DA					
N.	Sezione Urbana	Foglio	Particella	Sub	Zona Cens.	Micro Zona	Categoria	Classe	Consistenza	Superficie Catastale	Rendita	
1		39	160	7			C/1	4	147 m ²	Totale: 185 m ²	Euro 979,36	
Indirizzo		VIA IV NOVEMBRE n. 12 Piano 1-1										
Notifica		Notifica n. 12369/1998										
Annotazioni		di studio: correzione su dati identificativi e metrici del protocollo di presentazione planimetrica n.04615 /1998. Mod.58										

(B8)

LOTTO
m. 4

Visura storica per immobile

Situazione degli atti informatizzati al 02/02/2023

Situazione dell'unità immobiliare dal 09/11/2015

N.	DATI IDENTIFICATIVI				DATI DI CLASSAMENTO				DATI DERIVANTI DA			
	Sezione Urbana	Foglio	Particella	Sub	Zona Cens.	Micro Zona	Categoria	Classe	Consistenza	Superficie Catastale	Rendita	
1		39	160	7			C/1	4	147 m ²	Totale: 183 m ²	Euro 979,36	Variazione del 09/11/2015 - Inserimento in visura dei dati di superficie.
Indirizzo VIA IV NOVEMBRE n. 12 Piano T-1												
Notifica n. 12369/1998												
Annotazioni Partita Mod.58												

di studio: costituita dalla soppressione della particella ceu sez. fg. 39 pla 161 sub 5 per allineamento mappe.

Situazione dell'unità immobiliare dal 19/03/2009

N.	DATI IDENTIFICATIVI				DATI DI CLASSAMENTO				DATI DERIVANTI DA			
	Sezione Urbana	Foglio	Particella	Sub	Zona Cens.	Micro Zona	Categoria	Classe	Consistenza	Superficie Catastale	Rendita	
1		39	160	7			C/1	4	147 m ²		Euro 979,36	Variazione del 19/03/2009 Pratica n. VE0058352 in atti dal 19/03/2009 BONIFICA IDENTIFICATIVO CATASTALE (n. 8439.1/2009)
Indirizzo VIA IV NOVEMBRE n. 12 Piano T-1												
Notifica n. 12369/1998												
Annotazioni Partita Mod.58												

di studio: costituita dalla soppressione della particella ceu sez. fg. 39 pla 161 sub 5 per allineamento mappe.

L'intestazione alla data della richiesta deriva dai seguenti atti:

Situazione degli intestati dal 08/10/2021

N.	DATI ANAGRAFICI	CODICE FISCALE	DIRITTI E ONERI REALI
1			(1) Proprietà 1/1

DATI DERIVANTI DA ATTO del 08/10/2021 unico n. 26798.1/2021 Reparto PI di VENEZIA in atti dal 14/10/2021 .E DI DIRITTI REALI A TITOLO ONEROSO Nota presentata con Modello Unico n. 26798.1/2021

Situazione degli intestati dal 19/03/2009

N.	DATI ANAGRAFICI	CODICE FISCALE	DIRITTI E ONERI REALI
1			(1) Proprietà 3/9 fino al 08/10/2021
2			(1) Proprietà 2/9 fino al 08/10/2021
3			(1) Proprietà 2/9 fino al 08/10/2021
4			(1) Proprietà 2/9 fino al 08/10/2021

Visura storica per immobile

Situazione degli atti informatizzati al 02/02/2023

DATI DERIVANTI DA	del 19/03/2009 Pratica n. VE0058352 in atti dal 19/03/2009 BONIFICA IDENTIFICATIVO CATASTALE (n. 8439.1/2009)
--------------------------	---

Situazione dell'unità immobiliare che ha originato il precedente dal 05/02/1998

N.	DATI IDENTIFICATIVI				DATI DI CLASSAMENTO				DATI DERIVANTI DA		
	Sezione Urbana	Foglio	Particella	Sub	Zona Cens.	Micro Zona	Categoria	Classe		Consistenza	Superficie Catastale
1		39	161	5			C/1	4	147 m ²		Euro 979,36 L. 1.896.300
Indirizzo											
VIA IV NOVEMBRE n. 12 Piano T-1											
Notifica											
Notifica in corso con protocollo n. 12369 del 09/12/1998				Partita		1000574		Mod.58		323	

Situazione dell'unità immobiliare dal 05/02/1998

N.	DATI IDENTIFICATIVI				DATI DI CLASSAMENTO				DATI DERIVANTI DA		
	Sezione Urbana	Foglio	Particella	Sub	Zona Cens.	Micro Zona	Categoria	Classe		Consistenza	Superficie Catastale
1		39	161	5			C/1	4	124 m ²		L. 1.599.600
Indirizzo											
VIA IV NOVEMBRE n. 12 Piano T-1											
Notifica											
Annotazioni											
classamento e rendita proposti (d.m. 701/94)											
				Partita		1000574		Mod.58		323	

Situazione dell'unità immobiliare dal 11/12/1997

N.	DATI IDENTIFICATIVI				DATI DI CLASSAMENTO				DATI DERIVANTI DA		
	Sezione Urbana	Foglio	Particella	Sub	Zona Cens.	Micro Zona	Categoria	Classe		Consistenza	Superficie Catastale
1		39	161	5			F/4				
Indirizzo											
VIA IV NOVEMBRE Piano T-1											
Notifica											
				Partita		1000574		Mod.58		13	

VARIAZIONE del 05/02/1998 in atti dal 05/02/1998 DIVERSA DISTRIBUZIONE SPAZI INTERNI (n. A04615.1/1998)

VARIAZIONE del 11/12/1997 in atti dal 11/12/1997 INT. DEN. VAR. 86 DEL 7/3/85 (n. G03802.1/1997)

Visura storica per immobile

Situazione degli atti informatizzati al 02/02/2023

L'intestazione alla data della richiesta deriva dai seguenti atti:

Situazione degli intestati dal 11/12/1997

N.	DATI ANAGRAFICI	CODICE FISCALE	DIRITTI E ONERI REALI
1	[REDACTED]		(99) Da verificare piena proprietà fino al 11/04/1992

DATI DERIVANTI DA VARIAZIONE del 11/12/1997 in atti dal 11/12/1997 INT. DEN. VAR. 86 DEL 7/3/85 (n. G03802.1/1997)

Situazione degli intestati dal 11/04/1992

N.	DATI ANAGRAFICI	CODICE FISCALE	DIRITTI E ONERI REALI
1	[REDACTED]		(1) Proprietà 3/9 fino al 19/03/2009
2	[REDACTED]		(1) Proprietà 2/9 fino al 19/03/2009
3	[REDACTED]		(1) Proprietà 2/9 fino al 19/03/2009
4	[REDACTED]		(1) Proprietà 2/9 fino al 19/03/2009

DATI DERIVANTI DA DENUNZIA (NEL PASSAGGI PER CAUSA DI MORTE) del 11/04/1992 - UR Sede SAN DONA' DI PIAVE (VE) Registrazione Volume 152 n. 11 registrato in data 25/06/1992 - SUCC [REDACTED]
Volture n. 11716.1/1992 - Pratica n. 339170 in atti dal 10/12/2001

Per ulteriori variazioni richiedere le visure storiche dei seguenti immobili soppressi, originari del precedente

Foglio 39 Particella 159 ; Foglio 39 Particella 160 Subalterno 1; Foglio 39 Particella 160 Subalterno 2; Foglio 39 Particella 160 Subalterno 3; Foglio 39 Particella 161 Subalterno 1; Foglio 39 Particella 161 Subalterno 2; Foglio 39 Particella 161 Subalterno 3; Foglio 39 Particella 161 Subalterno 4;

Visura telematica

Tributi speciali: Euro 0,90

* Codice Fiscale Validato in Anagrafe Tributaria.

MODULARIO
F. rig. rend. 497



MINISTERO DELLE FINANZE
DIPARTIMENTO DEL TERRITORIO
CATASTO EDILIZIO URBANO (RDL 13-4-1939, n. 652)

MOD. **EN** (CEU)

LIRE
200

Planimetria di u.i.u. in Comune di **MUSILE DI PIAVE** via **IV NOVEMBRE** civ. **12**

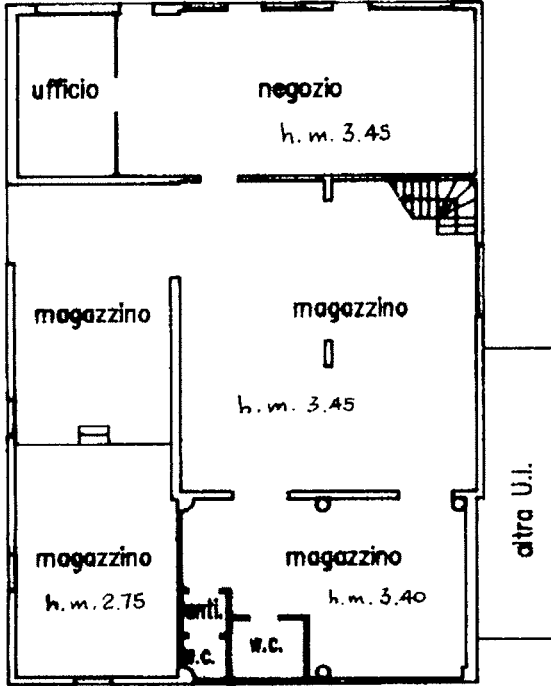

PIANTA PIANO TERRA 1:200

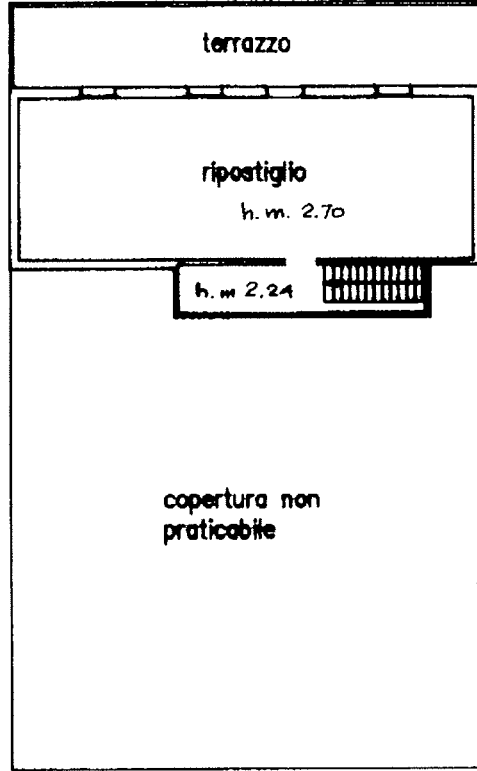

PIANTA PIANO PRIMO 1:200

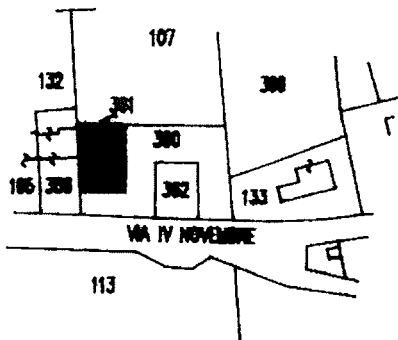

Estratto di mappa 1:2000
Foglio 39
Mappale 361

SOSTITUZIONE PLANIMETRIA PER VARIANTI INTERNE, SI CONFERMA FG. 39 MN. 161 SUB 5

ORIENTAMENTO

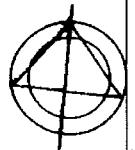

SCALA DI 1:2000

LOTTO n. 4

Dichiarazione di N.C.
Denuncia di variazione

Compilata dal **GEOMETRA**
(Titolo, cognome e nome)
RADAELLI WALTER

RISERVATO ALL'UFFICIO

A06615/4X

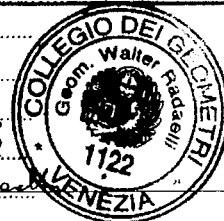

Ultima planimetria in atti
Identificativi catastali
Data presentazione: 05/02/1998 - Data: 19/02/2023 - n. T18819 - Richiedente: BRBSFN63S27H823P
Totale schede: 1 - Formato di acquisizione: A4(210x297) - Formato stampa richiesto: A4(210x297)
n. 161 sub 5
data **14 GEN. 1998** Firma *Walter Radaelli*

invari 01
Catasto Edilizio URBANO - Situazione al 19/02/2023 - Comune di MUSILE DI PIAVE(F826) - < Foglio 39 - Particella 160 - Subalterno 7 >
VIA IV NOVEMBRE n. 12 Piano T-1

B9

Visura storica per immobile

Situazione degli atti informatizzati al 02/02/2023

Dati della richiesta	Comune di MUSILE DI PIAVE (Codice:F826)
Catasto Terreni	Provincia di VENEZIA Foglio: 39 Particella: 107

INTESTATO

		(1) Proprietà 1/1
--	--	-------------------

Unità immobiliare dal 17/03/2010

N.	DATI IDENTIFICATIVI			DATI CLASSAMENTO				DATI DERIVANTI DA			
	Foglio	Particella	Sub	Porz	Qualità Classe	Superficie(m ²) ha arc ca	Deduz	Redditto	REVISIONE DI ELEMENTI CENSUARI del 22/02/1985 Pratica n. VE0043302 in atti dal 17/03/2010 TIPO MAPPALE (n. 14.1/1985)		
1	39	107		-	SEMINATIVO 3	13 70	A105;A94	<table border="1" style="width: 100%; border-collapse: collapse;"> <tr> <td style="width: 50%;">Dominicale Euro 9,74</td> <td style="width: 50%;">Agrario Euro 7,78</td> </tr> </table>		Dominicale Euro 9,74	Agrario Euro 7,78
Dominicale Euro 9,74	Agrario Euro 7,78										
Notifica in corso con protocollo n. VE0090607 del 29/03/2011 di studio: COMPRENDE 244											

Nella variazione sono stati soppressi i seguenti immobili:

Foglio:39 Particella:244 ;

Situazione dell'unità immobiliare dal 31/12/1985

N.	DATI IDENTIFICATIVI			DATI CLASSAMENTO				DATI DERIVANTI DA			
	Foglio	Particella	Sub	Porz	Qualità Classe	Superficie(m ²) ha arc ca	Deduz	Redditto	Variazione del 31/12/1985 in atti dal 28/04/1989 (n. 311285)		
1	39	107		-	SEMINATIVO 3	13 57	A94;A105	<table border="1" style="width: 100%; border-collapse: collapse;"> <tr> <td style="width: 50%;">Dominicale Euro 9,64 L. 18.672</td> <td style="width: 50%;">Agrario Euro 7,71 L. 14.927</td> </tr> </table>		Dominicale Euro 9,64 L. 18.672	Agrario Euro 7,71 L. 14.927
Dominicale Euro 9,64 L. 18.672	Agrario Euro 7,71 L. 14.927										
Notifica in corso con protocollo n. VE0090607 del 29/03/2011 di studio: COMPRENDE 244											

Sono stati inoltre variati i seguenti immobili:

Foglio:39 Particella:360 ;

B10

Visura storica per immobile

Situazione degli atti informatizzati al 02/02/2023

Situazione dell'unità immobiliare dall'impianto meccanografico

N.	DATI IDENTIFICATIVI				DATI CLASSAMENTO				DATI DERIVANTI DA		
	Foglio	Particella	Sub	Porz.	Qualità Classe	Superficie(m²) ha are ca	Deduz	Reddito	Dominicale	Agrario	
1	39	107		-	SEMINATIVO 3	18 57	A105;A94	L. 25,552	L. 20,427	Impianto meccanografico del 26/06/1975	
Notifica						Partita	4936				

L'intestazione alla data della richiesta deriva dai seguenti atti:

Situazione degli intestati dal 08/10/2021

N.	DATI ANAGRAFICI	CODICE FISCALE	DIRITTI E ONERI REALI
1	[REDACTED]	[REDACTED]	(1) Proprietà 1/1
DATI DERIVANTI DA			
Atto del 08/10/2021 Pubblico ufficiale NAZZARI ALESSANDRO Sede PADOVA (PD) Repertorio n. 15359 - CANCELLAZIONE DI DIRITTI REALI A TITOLO ONEROSO Nota presentata con Modello Unico n. 26798.1/2021 Reparto PI di VENEZIA in atti dal 14/10/2021			

Situazione degli intestati dal 11/04/1992

N.	DATI ANAGRAFICI	CODICE FISCALE	DIRITTI E ONERI REALI
1	[REDACTED]	[REDACTED]	(1) Proprietà 2/9 fino al 08/10/2021
2	[REDACTED]	[REDACTED]	(1) Proprietà 2/9 fino al 08/10/2021
3	[REDACTED]	[REDACTED]	(1) Proprietà 2/9 fino al 08/10/2021
4	[REDACTED]	[REDACTED]	(1) Proprietà 3/9 fino al 08/10/2021
DATI DERIVANTI DA			
DENUNZIA (NEI PASSAGGI PER CAUSA DI MORTE) del 11/04/1992 - UR Sede SAN DONA' DI PIAVE (VE) Registrazione Volume 152 n. 11 registrato in data 25/06/1992 - SUCCESSIONE: Voltura n. 3475.1/1992 - Pratica n. 174262 in atti dal 28/12/2000			

Situazione degli intestati dal 03/03/1983

N.	DATI ANAGRAFICI	CODICE FISCALE	DIRITTI E ONERI REALI
1	[REDACTED]	[REDACTED]	(99) Da verificare fino al 11/04/1992
DATI DERIVANTI DA			
Atto del 02/03/1983 - Pubblico ufficiale BIANCHINI A. Sede SAN DONA' DI PIAVE (VE) Repertorio n. 40317 - UK Sede SAN DONA' DI PIAVE (VE) Registrazione Volume 67 n. 1093 registrato in data 02/03/1983 - Voltura n. 263483 in atti dal 28/04/1989			

Situazione degli intestati dall'impianto meccanografico

N.	DATI ANAGRAFICI	CODICE FISCALE	DIRITTI E ONERI REALI
1	[REDACTED]	[REDACTED]	(99) Da verificare fino al 03/03/1983
DATI DERIVANTI DA			
[REDACTED]			

Visura storica per immobile

Situazione degli atti informatizzati al 02/02/2023

Dati della richiesta	Comune di MUSILE DI PIAVE (Codice:F826)
Catasto Terreni	Provincia di VENEZIA Foglio: 39 Particella: 132

INTESTATO

1	i	(1) Proprietà 1/1
---	---	-------------------

Unità immobiliare dal 07/11/1985

N.	DATI IDENTIFICATIVI				DATI CLASSAMENTO				DATI DERIVANTI DA		
	Foglio	Particella	Sub	Porz.	Qualità Classe	Superficie(m ²) ha arc ca	Deduz	Reddito			
1	39	132		-	SEMIN ARBOR	02 90	A105;A94	<table style="width: 100%; border-collapse: collapse;"> <tr> <td style="width: 50%;">Dominicale Euro 2.32 L. 4.489</td> <td style="width: 50%;">Agrario Euro 1.72 L. 3.335</td> </tr> </table>	Dominicale Euro 2.32 L. 4.489	Agrario Euro 1.72 L. 3.335	FRAZIONAMENTO in atti dal 07/11/1985 (n. 884)
Dominicale Euro 2.32 L. 4.489	Agrario Euro 1.72 L. 3.335										
Notifica					Partita	4787					

Sono stati inoltre variati i seguenti immobili:

Foglio:39 Particella:356 ;

Situazione dell'unità immobiliare dall'impianto meccanografico

N.	DATI IDENTIFICATIVI				DATI CLASSAMENTO				DATI DERIVANTI DA		
	Foglio	Particella	Sub	Porz.	Qualità Classe	Superficie(m ²) ha arc ca	Deduz	Reddito			
1	39	132		-	SEMIN ARBOR	03 70	A105;A94	<table style="width: 100%; border-collapse: collapse;"> <tr> <td style="width: 50%;">Dominicale L. 5.728</td> <td style="width: 50%;">Agrario L. 4.255</td> </tr> </table>	Dominicale L. 5.728	Agrario L. 4.255	Impianto meccanografico del 26/06/1975
Dominicale L. 5.728	Agrario L. 4.255										
Notifica					Partita	1845					

Visura storica per immobile

Situazione degli atti informatizzati al 02/02/2023

Dati della richiesta	Comune di MUSILE DI PIAVE (Codice:F826)
Catasto Terreni	Provincia di VENEZIA Foglio: 39 Particella: 351

INTESTATO

1	02824070276*	(1) Proprietà' 1/1
---	--------------	--------------------

Unità immobiliare dal 07/11/1985

N.	DATI IDENTIFICATIVI			DATI CLASSAMENTO				DATI DERIVANTI DA		
	Foglio	Particella	Sub	Porz	Qualità Classe	Superficie(m²) ha are ca	Deduz	Reddito Dominicale	Agrario	
1	39	351		-	SEMIN ARBOR 2	03 60	A105;A94	Euro 2,88 L. 5.573	Euro 2,14 L. 4.140	FRAZIONAMENTO in atti dal 07/11/1985 (n. 1882)
Notifica				Partita		2553				

Sono stati inoltre variati i seguenti immobili:

Foglio:39 Particella:221 ; Foglio:39 Particella:352 ; Foglio:39 Particella:353 ;

L'intestazione alla data della richiesta deriva dai seguenti atti:

Situazione degli intestati dal 08/10/2021

N.	DATI ANAGRAFICI	CODICE FISCALE	DIRITTI E ONERI REALI
1			(1) Proprietà' 1/1
DATI DERIVANTI DA			
[Atto del 08/10/2021 Pubblico ministero ALLESSANDRO Sede PADOVA (PD) Repertorio n. 15339 - C.E.S.S.IONE DI DIRITTI REALI A TITOLO ONEROSO Nota presentata con Modello Unico n. 26798.1/2021 Reparto PI di VENEZIA in atti dal 14/10/2021]			

Situazione degli intestati dal 11/04/1992

N.	DATI ANAGRAFICI	CODICE FISCALE	DIRITTI E ONERI REALI
1			(1) Proprietà' 2/9 fino al 08/10/2021
2			(1) Proprietà' 2/9 fino al 08/10/2021
3			(1) Proprietà' 2/9 fino al 08/10/2021
4			(1) Proprietà' 3/9 fino al 08/10/2021

B12

Visura storica per immobile

Situazione degli atti informatizzati al 02/02/2023

DATI DERIVANTI DA	DENUNZIA (NEI PASSAGGI PER CAUSA DI MORTE) del 11/04/1992 - UR Sede SAN DONA' DI PIAVE (VE) Registrazione Volume 152 n. 11 registrato in data 25/06/1992 - SUCCESSIONE Voltura n. 3475.1/1992 - Pratica n. 174262 in atti dal 28/12/2000		
-------------------	---	--	--

Situazione degli intestati dal 24/05/1983

N.	DATI ANAGRAFICI	CODICE FISCALE	DIRITTI E ONERI REALI
1	[REDACTED]	[REDACTED]	(99) Da verificare fino al 11/04/1992

DATI DERIVANTI DA	Atto del 24/05/1983 Pubblico ufficiale DE MEZZO P.M. Sede SAN DONA' DI PIAVE (VE) Repertorio n. 75700 - UR Sede SAN DONA' DI PIAVE (VE) Registrazione n. 1966 registrato in data 26/05/1983 - Voltura n. 311583 in atti dal 07/11/1985
-------------------	--

Situazione degli intestati dal 07/11/1985

N.	DATI ANAGRAFICI	CODICE FISCALE	DIRITTI E ONERI REALI
1	[REDACTED]	[REDACTED]	(3) Comproprietario fino al 24/05/1983
2	[REDACTED]	[REDACTED]	(3) Comproprietario fino al 24/05/1983
3	[REDACTED]	[REDACTED]	(3) Comproprietario fino al 24/05/1983
4	[REDACTED]	[REDACTED]	(3) Comproprietario fino al 24/05/1983
5	[REDACTED]	[REDACTED]	(30) Usufruttuario parziale fino al 24/05/1983
6	[REDACTED]	[REDACTED]	(3) Comproprietario fino al 24/05/1983
7	[REDACTED]	[REDACTED]	(3) Comproprietario fino al 24/05/1983
8	[REDACTED]	[REDACTED]	(3) Comproprietario fino al 24/05/1983
9	[REDACTED]	[REDACTED]	(3) Comproprietario fino al 24/05/1983
10	[REDACTED]	[REDACTED]	(3) Comproprietario fino al 24/05/1983
11	[REDACTED]	[REDACTED]	(3) Comproprietario fino al 24/05/1983
12	[REDACTED]	[REDACTED]	(3) Comproprietario fino al 24/05/1983
13	[REDACTED]	[REDACTED]	(3) Comproprietario fino al 24/05/1983

FRAZIONAMENTO in atti dal 07/11/1985 (n. 1882)

Situazione dell'unità immobiliare che ha originato il precedente dal 30/05/1976

N.	DATI IDENTIFICATIVI			DATI CLASSAMENTO			DATI DERIVANTI DA					
	Foglio	Particella	Sub	Porz.	Qualità Classe	Superficie(m ²) ha are ca	Deduz	Reddito				
1	39	221		-	SERMIN ARBOR 2	05 20	A94;A105	<table border="1"> <tr> <td>Dominicale</td> <td>L. 8.050</td> </tr> <tr> <td>Agrario</td> <td>L. 5.980</td> </tr> </table>	Dominicale	L. 8.050	Agrario	L. 5.980
Dominicale	L. 8.050											
Agrario	L. 5.980											
Notifica							Partita	2553	Variatione del 30/05/1976 in atti dal 30/10/1977 (n. 576)			

Sono stati inoltre variati i seguenti immobili:

Foglio:39 Particella:95 ; Foglio:39 Particella:220 ;

Visura storica per immobile

Situazione degli atti informatizzati al 02/02/2023

Situazione dell'unità immobiliare dall'impianto meccanografico

N.	DATI IDENTIFICATIVI				DATI CLASSAMENTO				DATI DERIVANTI DA		
	Foglio	Particella	Sub	Porz	Qualità Classe	Superficie(m ²) ha are ca	Deduz	Dominicale	Reddito	Agrario	
1	39	221		-	SEMIN ARBOR	03 30	A105;A94	L. 5.108	L. 3.795		Impianto meccanografico del 26/06/1975
Notifica				Partita		2553					

L'intestazione alla data della richiesta deriva dai seguenti atti:

Situazione degli intestati dal 24/05/1983

N.	DATI ANAGRAFICI	CODICE FISCALE	DIRITTI E ONERI REALI
1	[REDACTED]	[REDACTED]	(1) Proprietà in regime di comunione dei beni
2	[REDACTED]	[REDACTED]	(1) Proprietà in regime di comunione dei beni
DATI DERIVANTI DA			
Atto del 24/05/1983 Pubblico ufficiale DE MEZZO P.M. Sede SAN DONNA DI PIAVE (VE) Repertorio n. 75700 - UR Sede SAN DONNA DI PIAVE (VE) Registrazione n. 1966 registrato in data 26/05/1983 - Voltura n. 311583 in atti dal 07/11/1985			

Situazione degli intestati dall'impianto meccanografico

N.	DATI ANAGRAFICI	CODICE FISCALE	DIRITTI E ONERI REALI
1	[REDACTED]	[REDACTED]	(3) Comproprietario fino al 24/05/1983
2	[REDACTED]	[REDACTED]	(3) Comproprietario fino al 24/05/1983
3	[REDACTED]	[REDACTED]	(3) Comproprietario fino al 24/05/1983
4	[REDACTED]	[REDACTED]	(3) Comproprietario fino al 24/05/1983
5	[REDACTED]	[REDACTED]	(3) Comproprietario fino al 24/05/1983
6	[REDACTED]	[REDACTED]	(3) Comproprietario fino al 24/05/1983
7	[REDACTED]	[REDACTED]	(3) Comproprietario fino al 24/05/1983
8	[REDACTED]	[REDACTED]	(3) Comproprietario fino al 24/05/1983
9	[REDACTED]	[REDACTED]	(30) Usufruttuario parziale fino al 24/05/1983
10	[REDACTED]	[REDACTED]	(3) Comproprietario fino al 24/05/1983
11	[REDACTED]	[REDACTED]	(3) Comproprietario fino al 24/05/1983
12	[REDACTED]	[REDACTED]	(3) Comproprietario fino al 24/05/1983
13	[REDACTED]	[REDACTED]	(3) Comproprietario fino al 24/05/1983

Visura storica per immobile

Situazione degli atti informatizzati al 02/02/2023

Dati della richiesta	Comune di MUSILE DI PIAVE (Codice:F826)
Catasto Terreni	Provincia di VENEZIA Foglio: 39 Particella: 353

INTESTATO

1	(1) Proprietà 1/1
---	-------------------

Unità immobiliare dal 07/11/1985

N.	DATI IDENTIFICATIVI			DATI CLASSAMENTO			DATI DERIVANTI DA			
	Foglio	Particella	Sub	Porz.	Qualità Classe	Superficie(m²) ha are ca	Deduz	Reddito		
1	39	353		-	SEMIN ARBOR	00 20	A105;A94	Euro 0,16 L. 310	Agrario Euro 0,12 L. 230	FRAZIONAMENTO in atti dal 07/11/1985 (n. 1882)
Notifica			Partita			2553				

Sono stati inoltre variati i seguenti immobili:

Foglio:39 Particella:221 ; Foglio:39 Particella:351 ; Foglio:39 Particella:352 ;

L'intestazione alla data della richiesta deriva dai seguenti atti:

Situazione degli intestati dal 08/10/2021

N.	DATI ANAGRAFICI	CODICE FISCALE	DIRITTI E ONERI REALI
1			(1) Proprietà 1/1
DATI DERIVANTI DA			
Atto del 08/10/2021 Pubblico ministero ALESSANDRO Sede PADOVA (PD) Repertorio n. 13333 - SSIONE DI DIRITTI REALI A TITOLO ONEROSO Nota presentata con Modello Unico n. 26798 1/2021 Reparto PI di VENEZIA in atti dal 14/10/2021			

Situazione degli intestati dal 11/04/1992

N.	DATI ANAGRAFICI	CODICE FISCALE	DIRITTI E ONERI REALI
1			(1) Proprietà 2/9 fino al 08/10/2021
2			(1) Proprietà 2/9 fino al 08/10/2021
3			(1) Proprietà 2/9 fino al 08/10/2021
4			(1) Proprietà 3/9 fino al 08/10/2021

B13

Visura storica per immobile

Situazione degli atti informatizzati al 02/02/2023

DATI DERIVANTI DA	DENUNZIA (NEI PASSAGGI PER CAUSA DI MORTE) del 11/04/1992 - UR Sede SAN DONA' DI PIAVE (VE) Registrazione Volume 152 n. 11 registrato in data 25/06/1992 - SUCCESSIONE: Voltura n. 3475.1/1992 - Pratica n. 174262 in atti dal 28/12/2000
--------------------------	---

Situazione degli intestati dal 24/05/1983

N.	DATI ANAGRAFICI	CODICE FISCALE	DIRITTI E ONERI REALI
1	[REDACTED]	[REDACTED]	(99) Da verificare fino al 11/04/1992
DATI DERIVANTI DA			
	Atto del 24/05/1983 Pubblico ufficiale DE MEZZO P.M. Sede SAN DONA' DI PIAVE (VE) Repertorio n. 75700 - UR Sede SAN DONA' DI PIAVE (VE) Registrato in data 26/05/1983 - Voltura n. 311583 in atti dal 07/11/1985		

Situazione degli intestati dal 07/11/1985

N.	DATI ANAGRAFICI	CODICE FISCALE	DIRITTI E ONERI REALI
1	[REDACTED]	[REDACTED]	(3) Comproprietario fino al 24/05/1983
2	[REDACTED]	[REDACTED]	(3) Comproprietario fino al 24/05/1983
3	[REDACTED]	[REDACTED]	(3) Comproprietario fino al 24/05/1983
4	[REDACTED]	[REDACTED]	(3) Comproprietario fino al 24/05/1983
5	[REDACTED]	[REDACTED]	(30) Usufuttuario parziale fino al 24/05/1983
6	[REDACTED]	[REDACTED]	(3) Comproprietario fino al 24/05/1983
7	[REDACTED]	[REDACTED]	(3) Comproprietario fino al 24/05/1983
8	[REDACTED]	[REDACTED]	(3) Comproprietario fino al 24/05/1983
9	[REDACTED]	[REDACTED]	(3) Comproprietario fino al 24/05/1983
10	[REDACTED]	[REDACTED]	(3) Comproprietario fino al 24/05/1983
11	[REDACTED]	[REDACTED]	(3) Comproprietario fino al 24/05/1983
12	[REDACTED]	[REDACTED]	(3) Comproprietario fino al 24/05/1983
13	[REDACTED]	[REDACTED]	(3) Comproprietario fino al 24/05/1983
DATI DERIVANTI DA			
	FRAZIONAMENTO in atti dal 07/11/1985 (n. 1882)		

Situazione dell'unità immobiliare che ha originato il precedente dal 30/05/1976

N.	DATI IDENTIFICATIVI				DATI CLASSAMENTO			DATI DERIVANTI DA	
	Foglio	Particella	Sub	Porz	Qualità Classe	Superficie(m ²) ha are ca	Deduz.	Reddito	Agrario
1	39	221		-	SEMIN ARBOR 2	05 20	A94;A105	L. 8.050	L. 5.980
									Variatione del 30/05/1976 in atti dal 30/10/1977 (n. 576)
Notifica				Partita		2553			

Sono stati inoltre variati i seguenti immobili:

Foglio:39 Particella:95 ; Foglio:39 Particella:220 ;

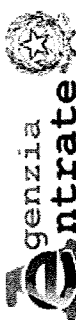

Direzione Provinciale di Venezia
Ufficio Provinciale - Territorio
Servizi Catastali

Visura storica per immobile

Situazione degli atti informatizzati al 02/02/2023

Data: 02/02/2023 Ora: 18.59.16 pag: 3 **Segue**

Visura n.: T511464 Pag: 3

Situazione dell'unità immobiliare dall'impianto meceanografico

N.	DATI IDENTIFICATIVI				DATI CLASSAMENTO				DATI DERIVANTI DA	
	Foglio	Particella	Sub	Porz.	Qualità Classe	Superficie(m²) ha arc ca	Deduz.	Dominicale	Reddito	Agrario
1	39	221		-	SEMIN ARBOR	03 30	A105;A94	L. 5.108	L. 3.795	
Impianto meceanografico del 26/06/1975										
Notifica Partita 2553										

L'intestazione alla data della richiesta deriva dai seguenti atti:

Situazione degli intestati dal 24/05/1983

N.	DATI ANAGRAFICI	CODICE FISCALE	DIRITTI E ONERI REALI
1	[REDACTED]	[REDACTED]	(1) Proprietà in regime di comunione dei beni
2	[REDACTED]	[REDACTED]	(1) Proprietà in regime di comunione dei beni
DATI DERIVANTI DA Atto del 24/05/1983 Pubblico ufficiale DE MEZZO P.M. Sede SAN DONA' DI PIAVE (VE) Repertorio n. 75700 - UR Sede SAN DONA' DI PIAVE (VE) Registrazione n. 1966 registrato in data 26/05/1983 - Voltura n. 311583 in atti dal 07/11/1985			

Situazione degli intestati dall'impianto meceanografico

N.	DATI ANAGRAFICI	CODICE FISCALE	DIRITTI E ONERI REALI
1	[REDACTED]	[REDACTED]	(3) Comproprietario fino al 24/05/1983
2	[REDACTED]	[REDACTED]	(3) Comproprietario fino al 24/05/1983
3	[REDACTED]	[REDACTED]	(3) Comproprietario fino al 24/05/1983
4	[REDACTED]	[REDACTED]	(3) Comproprietario fino al 24/05/1983
5	[REDACTED]	[REDACTED]	(3) Comproprietario fino al 24/05/1983
6	[REDACTED]	[REDACTED]	(3) Comproprietario fino al 24/05/1983
7	[REDACTED]	[REDACTED]	(3) Comproprietario fino al 24/05/1983
8	[REDACTED]	[REDACTED]	(30) Usufruttuario parziale fino al 24/05/1983
9	[REDACTED]	[REDACTED]	(3) Comproprietario fino al 24/05/1983
10	[REDACTED]	[REDACTED]	(3) Comproprietario fino al 24/05/1983
11	[REDACTED]	[REDACTED]	(3) Comproprietario fino al 24/05/1983
12	[REDACTED]	[REDACTED]	(3) Comproprietario fino al 24/05/1983
13	[REDACTED]	[REDACTED]	(3) Comproprietario fino al 24/05/1983