

Dichiarazione protocollo n. MI0742840 del 01/12/2006

Agenzia del Territorio
CATASTO FABBRICATI
Ufficio Provinciale di
Milano

Planimetria di u.i.u. in Comune di Milano

Via Privata Urbino

civ. 880

Identificativa Catastale:

Sezione:

Foglio: 17

Part. nell'a: 311

Subalterno: 3

Compilata da:

Besoe Pietro

Tras. in all'albu:

Architetti

Prov. Milano

N. 5837

Scheda n. 1 Scala 1:200

PIANO PRIMO

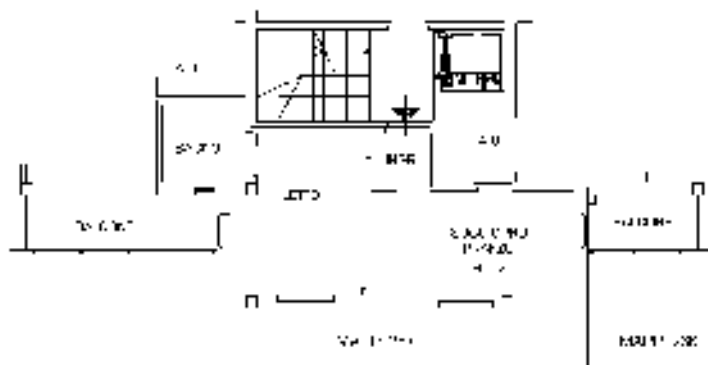

Ultima planimetria in atti

Catasto dei Fabbricati - Situazione al 03/08/2021 - Comune di MILANO (F205) - < Foglio: 17 - Particella: 311 - Subalterno: 3 >
Firmato DA: **FABBRICATI** **DIRIGENTE** **PROVINCIALE** **CA** **SERIAL#**: b99df

