

MILANO VIA CESARE BRIVIO n. 15 - APPARTAMENTO PIANO TERRENO RIALZATO
CON ANNESSA CANTINA PIANO SEMINTERRATO/SOTTERRANEO - N.C.E.U. Fig. 134 - mapp.80 - sub. 3

PLANIMETRIA STATO DI FATTO

PIANO TERRENO RIALZATO H. 3,05 m.

PIANO SEMINTERRATO/SOTTERRANEO

H. max 2,20 m. / H. min. 1,85

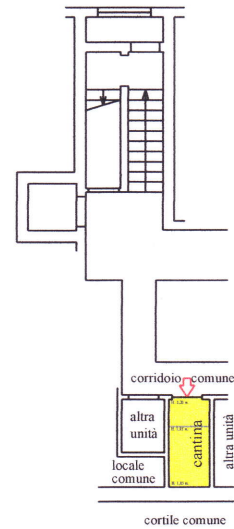
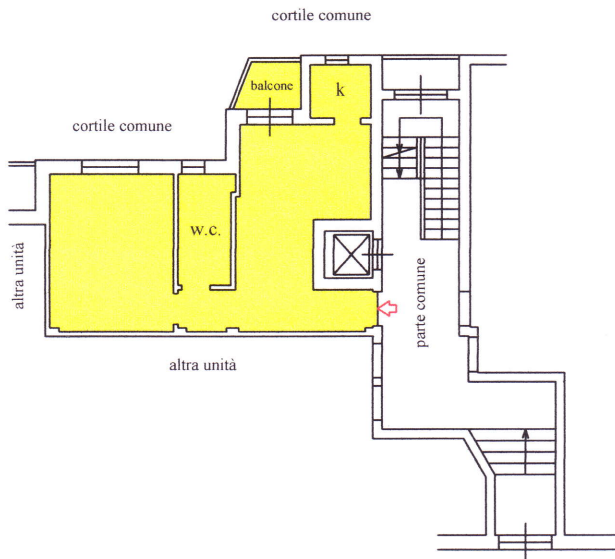

scala 1:200

orientamento



tavola 1 di 1

date rilievi 29/6/2023
6/7/2023

planimetria schematica ad uso estimativo

GEOM. MICHELE BERARDINI

VIA PALADINI 5 - 20133 MILANO TEL 026693402

ALBO GEOMETRI DI MILANO N. 8431

ALBO CONSULENTI TRIBUNALE DI MILANO N. 9503

