

Data presentazione: 24/06/1966 - Data: 08/01/2021 - n. [redacted] Richiedente: [redacted]

A.

71  
MODULARIO  
F. Cat. N. P. - 315



MINISTERO DELLE FINANZE  
DIREZIONE GENERALE DEL CATASTO E DEI SERVIZI TECNICI ERARIALI

Mod. B (Nuovo Catasto Edilizio Urbano)

Lire  
20

# NUOVO CATASTO EDILIZIO URBANO

(R. DECRETO-LEGGE 13 APRILE 1969, N. 102)

Planimetria dell'immobile situato nel Comune di CORNAREDO Via RHO  
Ditta [redacted]  
Allegata alla dichiarazione presentata all'Ufficio Tecnico Erariale di MILANO

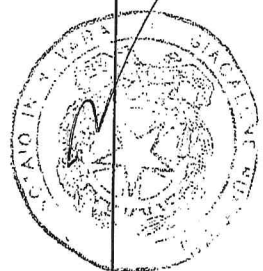
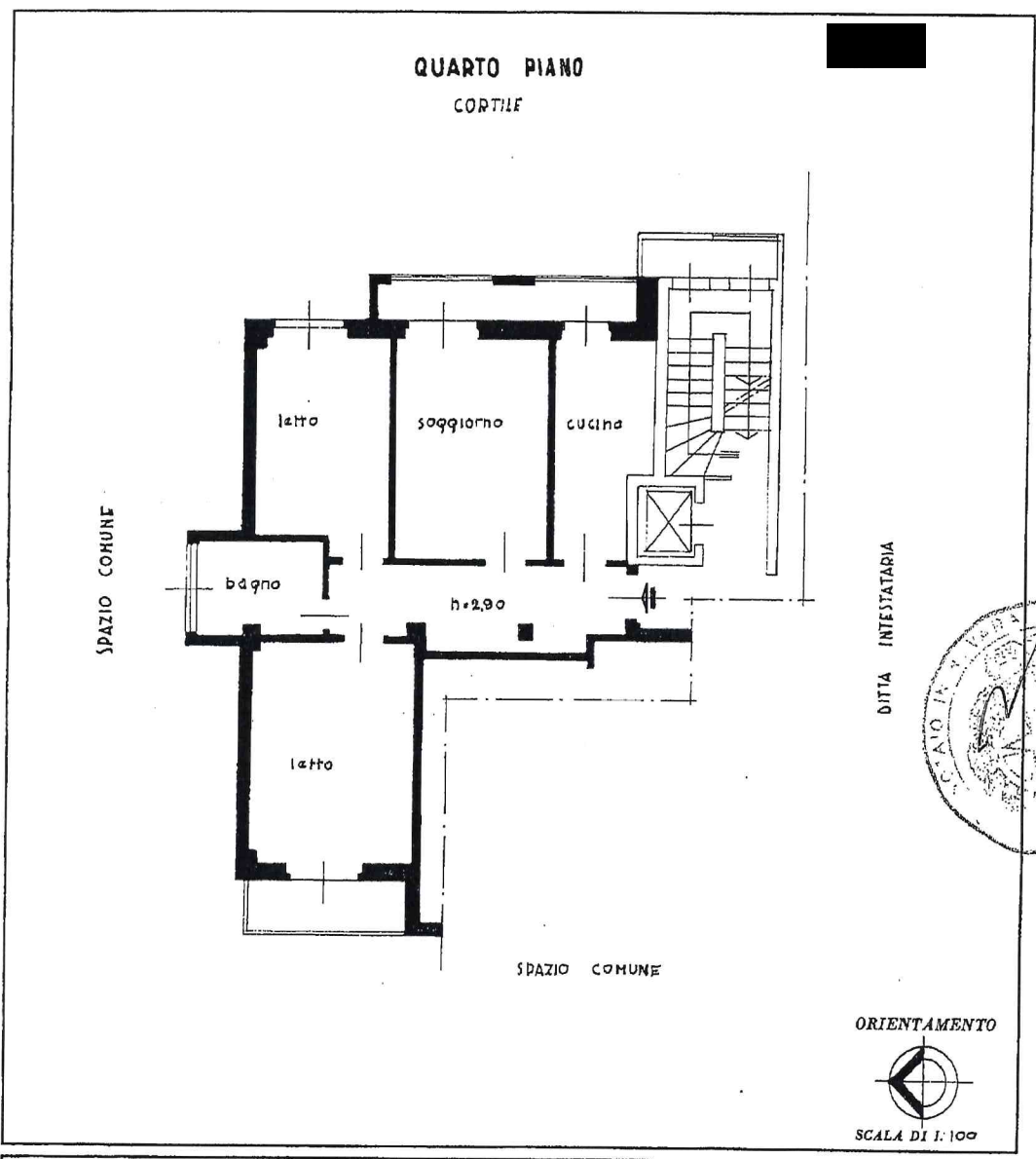

SPAZIO RISERVATO PER LE ANNOTAZIONI D'UFFICIO

DATA	[redacted]	23
PROT. N°	[redacted]	7802
		135

Compilata dal Dott. Ing. [redacted]  
(Titolo, nome e cognome)  
Iscritto all'Albo degli Ingegneri  
della Provincia di MILANO  
DATA 16.6.66  
Firma: [redacted]

Catasto dei Fabbricati - Situazione al 08/01/2021 - Comune di CORNAREDO (D018) - < Foglio: 3 - Particella: 802 - Subalterno: 135 >  
VIA RHO n. 23 piano: 4-6;

Firmato Da:

Ultima planimetria in atti

Data presentazione: 24/06/1966 - Data: 08/01/2021 - n. [redacted] Richiedente: [redacted]

Totale schede: 2 - Formato di acquisizione: A3(297x420) - Formato stampa richiesto: A4(210x297)



Data presentazione: 24/06/1966 - Data: 08/01/2021 - n. [redacted] Richiedente: [redacted]

AH

MODULARIO  
F. - Car. S. T. - 215



MINISTERO DELLE FINANZE  
DIREZIONE GENERALE DEL CATASTO E DEI SERVIZI TECNICI ERARIALI  
**NUOVO CATASTO EDILIZIO URBANO**  
(R. DECRETO-LEGGE 13 APRILE 1939, N. 632)

Lire 20

Planimetria dell'immobile situato nel Comune di CORNAREDO Via RHO  
Ditta [redacted]  
Allegata alla dichiarazione presentata all'Ufficio Tecnico Erariale di MILANO

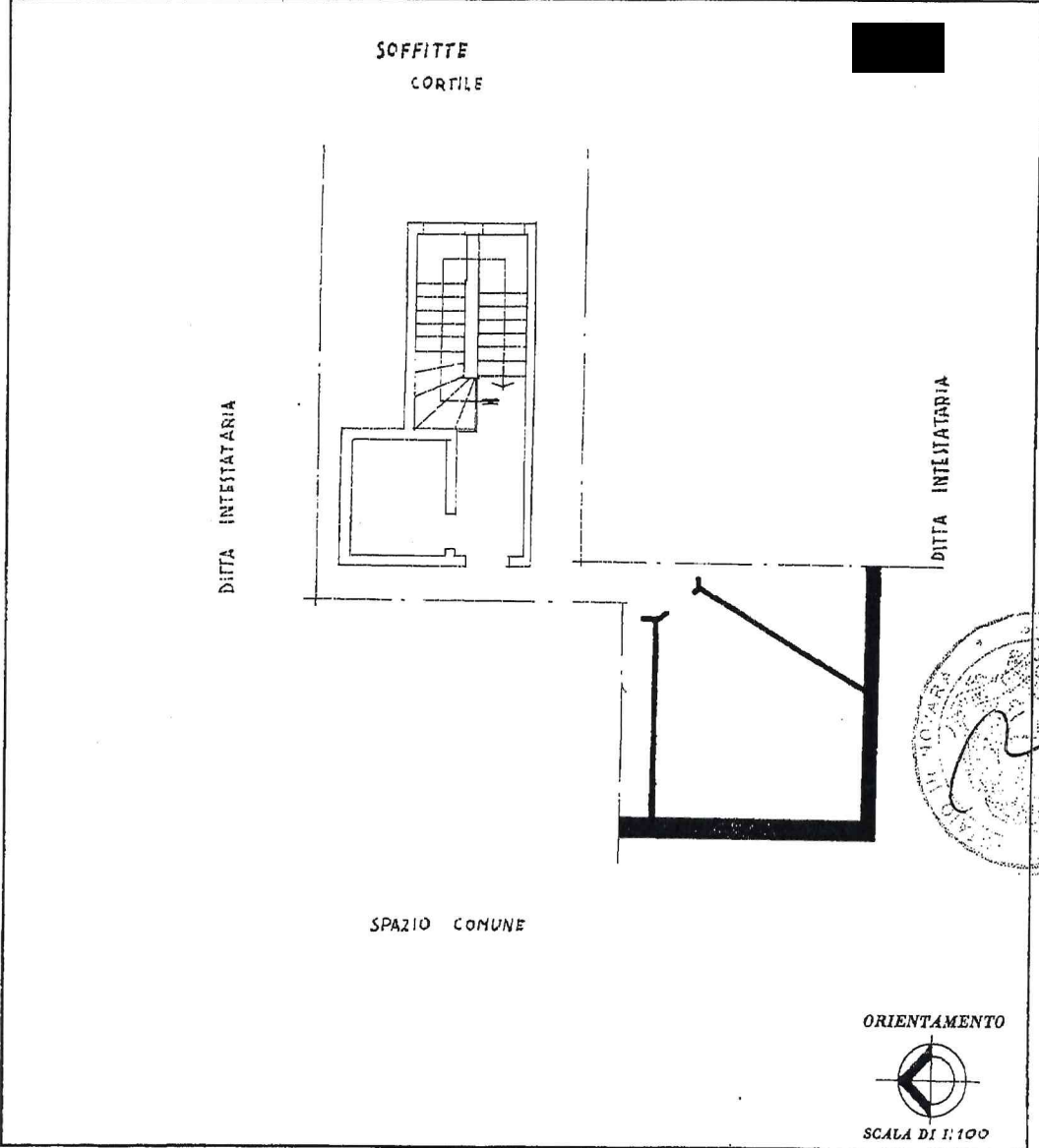

SPAZIO RISERVATO PER LE ANNOTAZIONI D'UFFICIO	
DATA PROT. N°	[redacted]
	43
	17.802
	2.435

Compilata dal Dott. Ing. [redacted]  
(Titolo, nome e cognome)  
Iscritto all'Albo degli Ingegnari  
della Provincia di MILANO  
DATA 16.6.66  
Firma: [redacted]

Catasto dei Fabbricati - Situazione al 08/01/2021 - Comune di CORNAREDO (D018) - < Foglio: 3 - Particella: 802 - Subaltemo: 135 >  
VIA RHO n. 23 piano: 4-6;

9 Sprial#: 076  
Firmato Da: [redacted]

Ultima planimetria in atti

Data presentazione: 24/06/1966 - Data: 08/01/2021 - n. [redacted] Richiedente: [redacted]  
Totale schede: 2 - Formato di acquisizione: A3(297x420) - Formato stampa richiesto: A4(210x297)



Data presentazione: 24/06/1966 - Data: 08/01/2021 - n. [redacted] - Richiedente: [redacted]

MODULARIO  
F. - Cat. S. P. - 315



MINISTERO DELLE FINANZE  
DIREZIONE GENERALE DEL CATASTO E DEI SERVIZI TECNICI ERARIALI

MOD. B (Nuovo Catasto Edilizio Urbano)

Lire  
20

# NUOVO CATASTO EDILIZIO URBANO

(R. DECRETO-LEGGE 13 APRILE 1959, N. 659)

Planimetria dell'immobile situato nel Comune di CORNAREDO Via Rho

Ditta [redacted]

Allegata alla dichiarazione presentata all'Ufficio Tecnico Erariale di MILANO

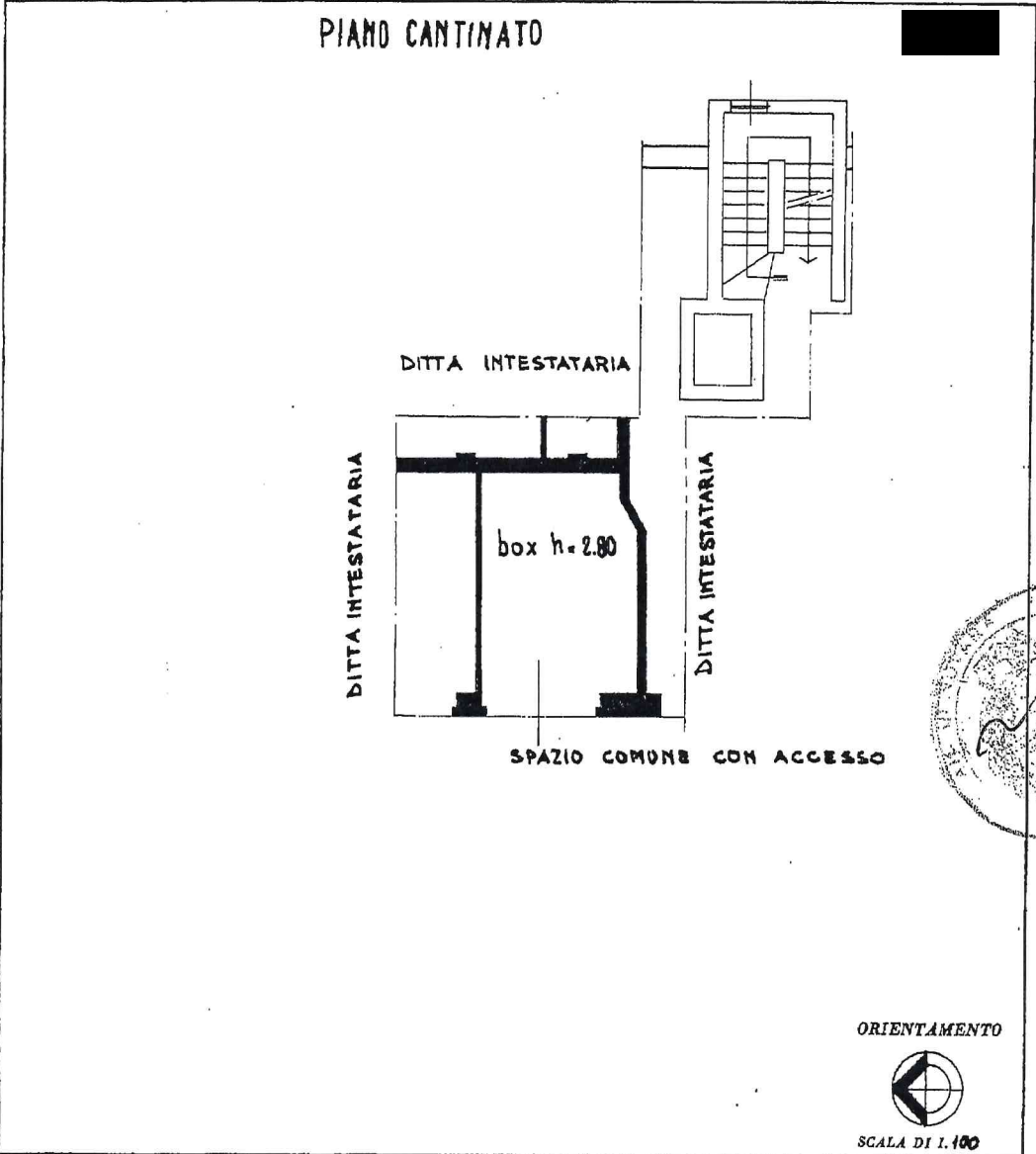

SPAZIO RISERVATO PER LE ANNOTAZIONI D'UFFICIO

DATA PROT. N° [redacted] 113 14.802 5155

Compilata dal Dott. Ing. [redacted]  
(Titolo, nome, cognome)

Iscritto all'Albo degli Ingegneri  
della Provincia di Milano

DATA 4.6.66

Firma: [redacted]

Catasto dei Fabbricati - Situazione al 08/01/2021 - Comune di CORNAREDO (D018) - < Foglio: 3 - Particella: 802 - Subalterno: 155 >  
VIA RHO n. 23 piano: 51;

Ultima planimetria in atti

Data presentazione: 24/06/1966 - Data: 08/01/2021 - n. [redacted] - Richiedente: [redacted]

Totale schede: 1 - Formato di acquisizione: A3(297x420) - Formato stampa richiesto: A4(210x297)

Firmato Da: [redacted]

