



MINISTERO DELLE FINANZE

Mod. B (Nuovo Catasto Edilizio Urbano)

DIREZIONE GENERALE DEL CATASTO E DEI SERVIZI TECNICI ERARIALI

NUOVO CATASTO EDILIZIO URBANO

(R. DECRETO-LEGGE 11 APRILE 1939, N. 652)

Planimetria dell'immobile situato nel Comune di CAMPOLONGO MAGGIORE Via TRENTO n. 22

Ditta

Allegata alla dichiarazione presentata all'Ufficio Tecnico Erariale di VENEZIA

Scheda N.º

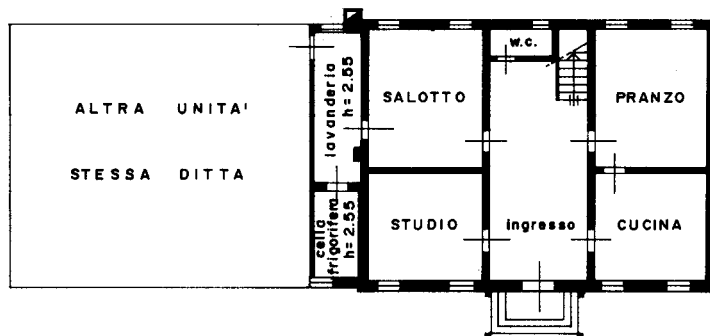

PIANO TERRA

h = 3.25

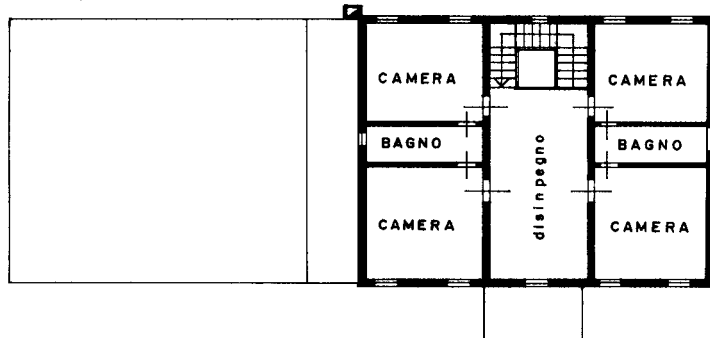

PIANO PRIMO

h = 3.30

ORIENTAMENTO



SCALA DI 1:200

SPAZIO RISERVATO PER LE ANNOTAZIONI D'UFFICIO

DATA
PROT. N.º

0505

CORRISPONDENZE

N C T			N C E U				
fg	all	mapp	sez	fg	all	mapp	sub
1	-	57	U	1	-	57	2

Compilata dal GEOMETRA

(Titolo, nome e cognome del tecnico)

FRANCO ZANINI

Iscritto all'Albo dei GEOMETRI

della Provincia di PADOVA

DATA 01-12-1986

Firma:

Franco Zanini

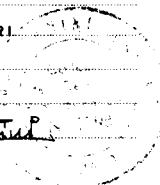

Ultima planimetria in atti