

MODULARIO
F. - Cat. S. T. - 315

NUOVO CATASTO EDILIZIO URBANO

(R. DECRETO-LEGGE 13 APRILE 1939, N. 652)

Planimetria dell'immobile situato nel Comune di ARLUNO (Mi) Via

Ditta

Allegata alla dichiarazione presentata all'Ufficio Tecnico Erariale di MILANO

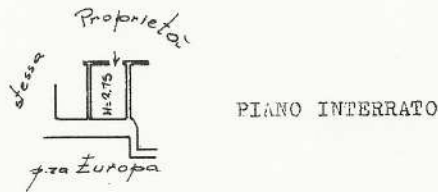
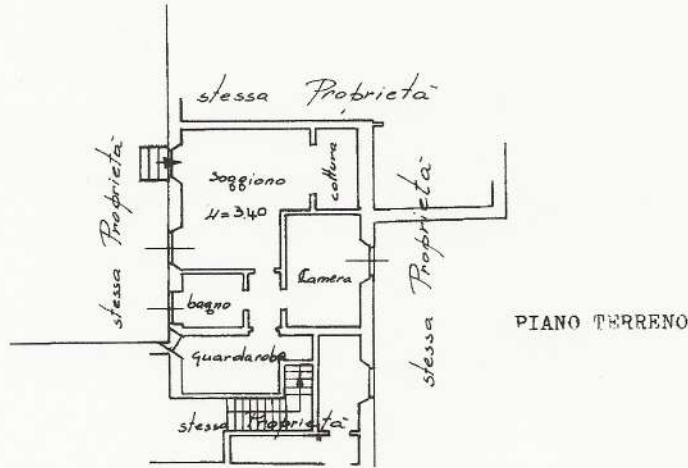

ORIENTAMENTO



SCALA DI 1:200

SPAZIO RISERVATO PER LE ANNOTAZIONI D'UFFICIO

DATA
PROT. N°

31988 / 11

Partita : n° 171
 Foglio : n° 11
 Mapp. : n° 488 sub 1÷12 e 16÷25
 n° 489 sub 1÷4
 n° 490 sub 1÷5
 n° 491 sub 1÷2
 ed altri
 Porzione M
 ora mapp. 487 sub. 4

Compilata dal Geometra
(Titolo, nome e cognome del tecnico)

Giuseppe ARZUFFI

Iscritto all'Albo dei Geometri

della Provincia di MILANO

DATA novembre 1970

Firma: Giuseppe Arzuffi



LIBRERIA DEGLI UFFICI
 20121 MILANO
 Via F. Turati, 28 - Telefono 850.227

NUOVO CATASTO EDILIZIO URBANO

(R. DECRETO-LEGGE 13 APRILE 1939, N. 652)

Planimetria dell'immobile situato nel Comune di ARLUNO (MI) Via

Ditta

Allegata alla dichiarazione presentata all'Ufficio Tecnico Erariale di MILANO

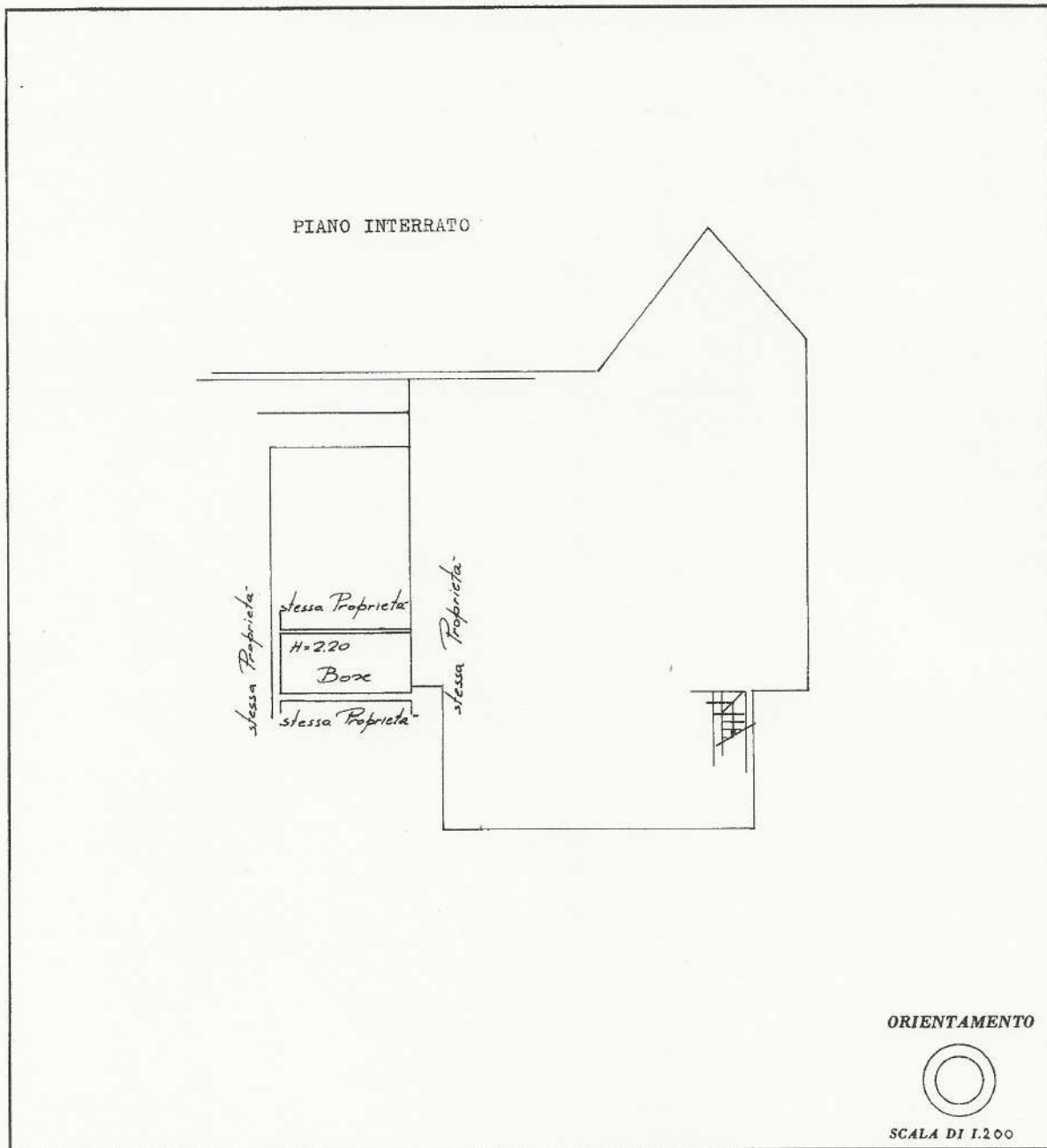

SPAZIO RISERVATO PER LE ANNOTAZIONI D'UFFICIO

DATA	31/7/79	11/487/31
PROT. N°		Porzione AS

Compilata dal Geometra
(Titolo, nome e cognome del tecnico)
Giuseppe ALBERTAZZI
Iscritto all'Albo dei Geometri
della Provincia di MILANO
DATA novembre 1979
Firma: *Giuseppe Albertazzi*



LIBRERIA DEGLI UFFICI
20121 MILANO
Via F. Testi, 26 - Telefono 690227

