



FACCIATA SU INGRESSO





FACCIATA SU INGRESSO





FACCIATA POSTERIORE





INGRESSO





SOGGIORNO





CUCINA





CAMERA





BAGNO





CANTINA



**Agenzia del Territorio
CATASTO FABBRICATI
Ufficio Provinciale di
Milano**

Dichiarazione protocollo n. MI0741826 del 04/10/2010

Planimetria di u.i.u. in Comune di Milano

Via Francesco Cilea

civ. 20

Identificativi Catastali:

Sezione:

Foglio: 172

Particella: 78

Subalterno: 18

Compilata da:

Colica Giovanni

Iscritto all'albo:

Ingegneri

Prov. Vibo Valentia

N. 308

Scheda n. 1

Scala 1:200

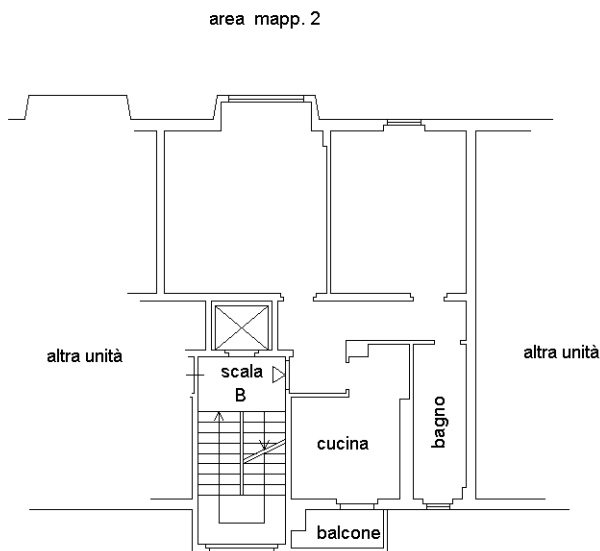

PIANO TERRA - int. 17 - h. 2,90 m

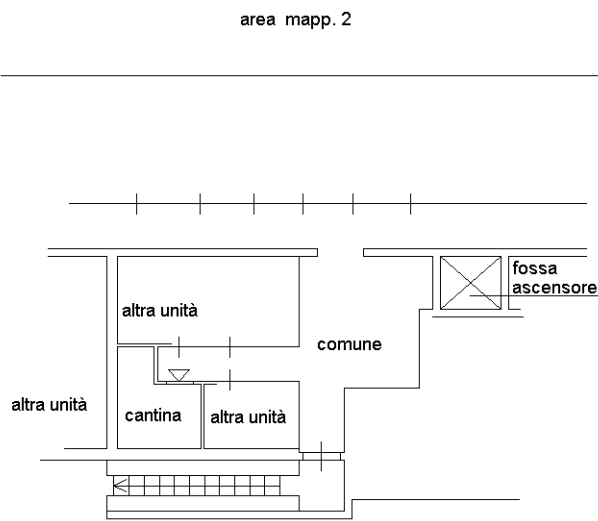

PIANO INTERRATO - int. 17 - h. 2,30 m

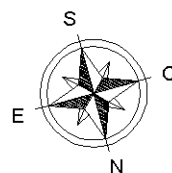

Ultima planimetria in atti

Catasto dei Fabbricati - Situazione al 05/03/2023 - Comune di MILANO(F205) - < Foglio 172 - Particella 78 - Subalterno 18 >
Firmato D:\PAPAS\CIC\05101E\Aras\005\cni\F-00\MI0741826\Q\041010\10\05\03\2023\05101E\ES\ELECTRONIC SIGNATURE CA Serial#: b99df

