



Foto 1 Vista del cancello di ingresso.



Foto 2 Vista del condominio.





Foto n.2bis Vista del condominio.



Foto 3 Scorcio della terrazza.





Foto 4 Vista della camera.



Foto 5 Scorcio del bagno.





Foto **6** Vista del poggiolo.





Foto 7 Vista della caldaia.





Foto **8** Scorcio del soggiorno.

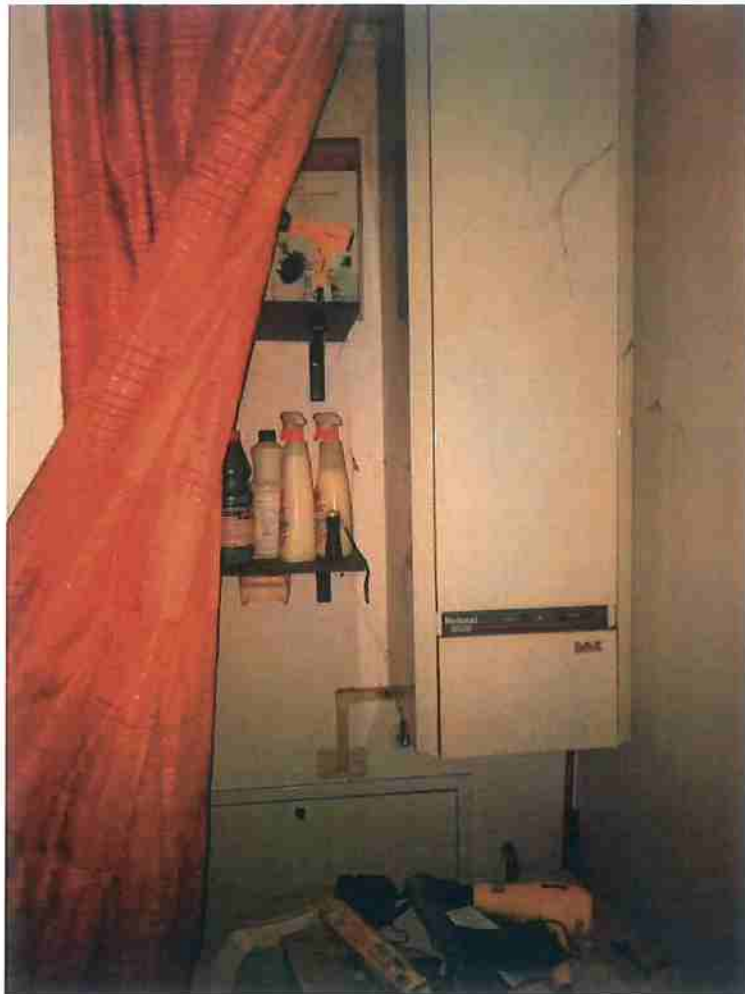



Foto 9 Vista del disimpegno.





Foto **10** Scorcio del vano scale condominiale.



Foto **11** vista dell'ingresso all'autorimessa.





Foto **12** Scorcio del garage.

