

MODULARIO  
F. rig. rend. 487



MINISTERO DELLE FINANZE  
DIPARTIMENTO DEL TERRITORIO  
**CATASTO EDILIZIO URBANO** (RDL 13-4-1939, n. 652)

MOD. BN (CEU)

LIRE  
500

Planimetria di u.i.u. in Comune di PRATA DI PORDENONE ..... via BARATTI ..... civ. 38 .....

DITTA: [REDACTED] PROPRIETARIA

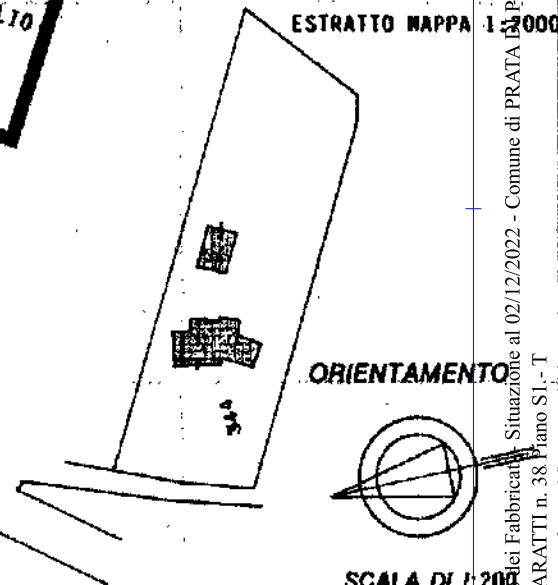
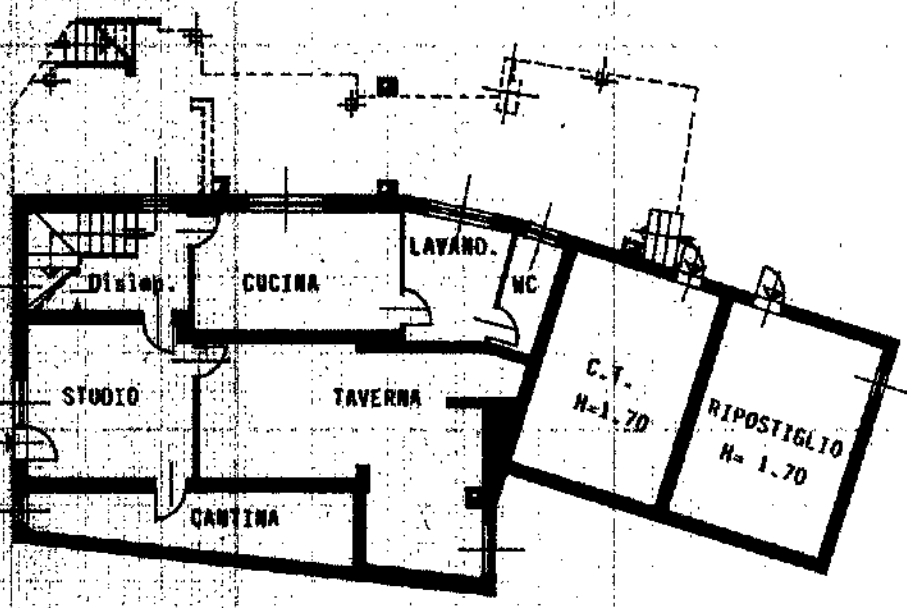
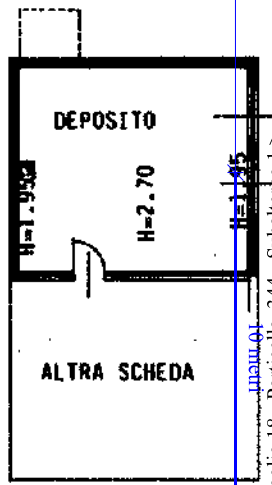
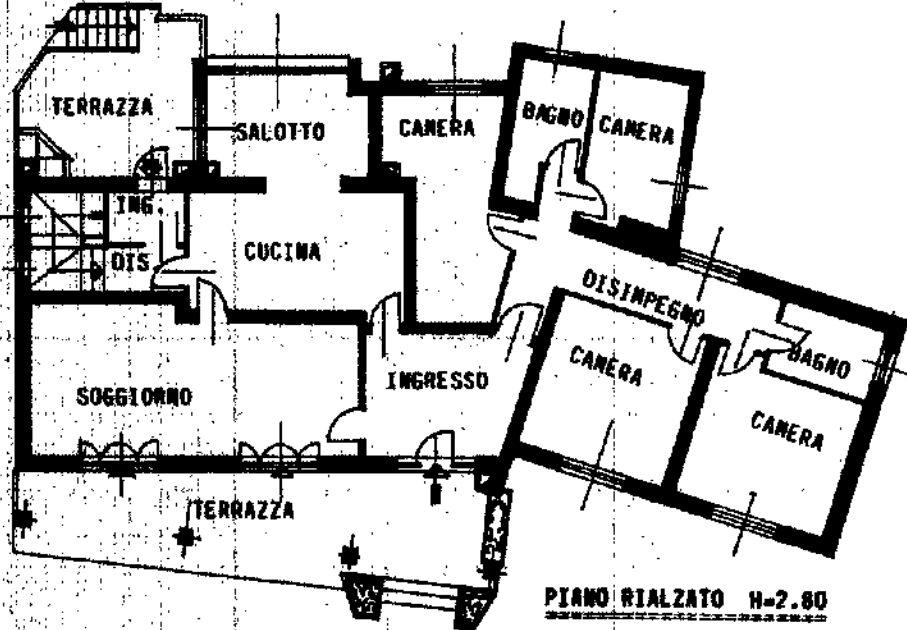

C.E.U.  
PLANIMETRIA PRODOTTA PRIVA DI  
ABBONAMENTI E COPERTURE  
PORDENONE  
IL TECNICO

Dichiarazione di N.C.   
Denuncia di variazione

Compilate dal GEOMETRA  
(Titolo, cognome e nome)

RISERVATO ALL'UFFICIO

Data presentazione: 13/12/1995 - Data: 02/12/2022 - n. T341413 - Richiedente: [REDACTED]  
F. 18 (formato di acquisizione: A4(210x297)) - Formato stampa Richiesto: A4(210x297)

n. 355 ..... sub. 1 .....  
della provincia di PORDENONE n. 514  
data 30/XI/1995 Firma

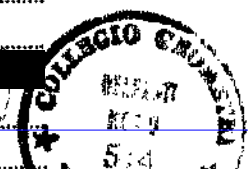

35P7/A

Catasto dei Fabbricati - Situazione al 02/12/2022 - Comune di PRATA DI PORDENONE (G994) - < Foglio 18 - Particella 344 - Subalterno 1 >  
VIA BARATTI n. 38 Piano S.I. - T

MODULARIO  
F. rig. rend. 487



MINISTERO DELLE FINANZE  
DIREZIONE GENERALE DEL CATASTO E DEI SS.TT.EE.  
**CATASTO EDILIZIO URBANO** (RDL 13-4-1939, n. 652)

MOD. BN (CEU)

LIRE  
**250**

Planimetria di u.i.u. in Comune di PRATA DI PN via BARATTI civ. 38

DITTA : [REDACTED] proprietaria

pianta piano terra

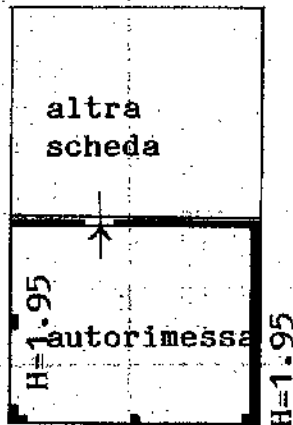

H=2.70

estratto di mappa  
scala 1:2000

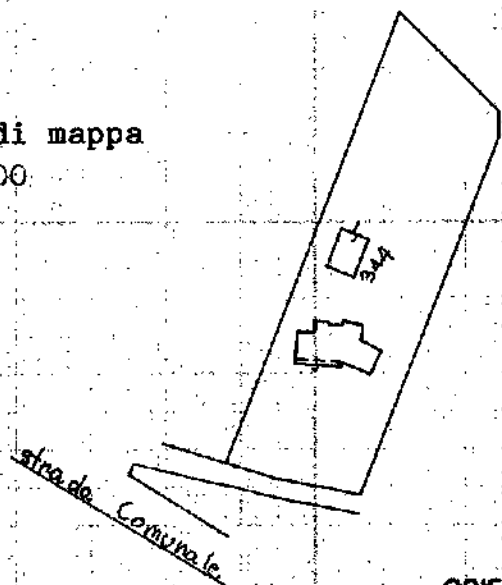

ORIENTAMENTO



SCALA DI 1:2000

Ultima planimetria di  Dichiarazione di N.C.  
 Denuncia di variazione  
 Data presentazione: 02/01/1992 - Data: 02/12/2022  
 Totale schede catastali: 18  
 F. 18  
 n. 344 sub. 2

Compilata dal GEOMETRA  
 della provincia di PORDENONE n. 514  
 del 20.12.1991

RISERVATO ALL'UFFICIO

107

Catasto dei Fabbricati - Situazione al 02/12/2022 - Comune di PRATA DI PORDENONE (G994) - < Foglio 18 - Particella 344 - Subalterno 2 >  
VIA BARATTI n. 38, Piano T

29252

MODULARIO P. 100.000.000

Min. X (Nuovo Catasto Edilizio Urbano)

MINISTERO DELLE FINANZE  
DIREZIONE GENERALE DEL CATASTO E DEI SERVIZI TECNICI ERARIALI

**NUOVO CATASTO EDILIZIO URBANO**

IN DECRETO LEGGE 13 APRILE 1998, N. 50

Plan [redacted] PRATA DI PORDENONE - 18 - BARATTI N. 30

Ditta [redacted]

Allegata alla dichiarazione presentata all'Ufficio Tecnico Erariale di PORDENONE

Lire 350

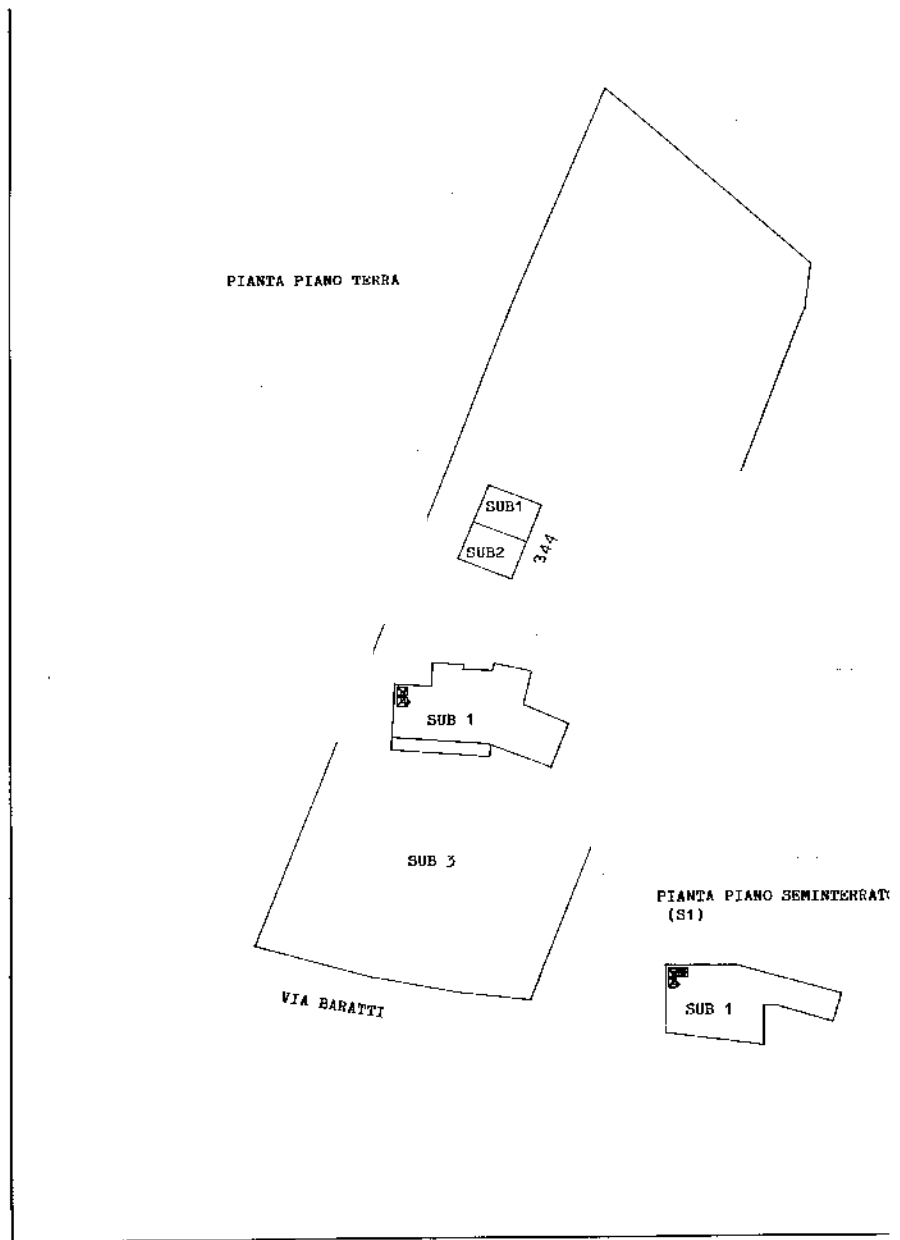

**ELABORATO PLANIMETRICO**

SUB 1 : ABITAZIONE E SERVIZI AL PIANO S1 E P.T.

SUB 2 : AUTORIMESSA AL PIANO TERRA

SUB 3 : CORTE COMUNE AI SUB 1 e 2

RIFERIMENTO TIPO MAPPALE N. 5870 /91

ESTRATTO MAPPA SCALA 1:2000

ORIENTAMENTO

SCALA DI 1:500

SPAZIO RISERVATO PER LE ANNOTAZIONI D'UFFICIO

DATA PROT. N°	FOGLIO 18	GEOMETRA
107	MAPPALE N. 344	[redacted]
		Iscritto all'Albo dei GEOMETRI della Provincia di PORDENONE
		DATA 20.12.1991
		Firma: [redacted]