

N=-84500

E=-48900

1 Particella: 43

Comune: (VE) CONA
Foglio: 9
Scala originale: 1:2000
Dimensione cornice: 534.000 x 378.000 metri
Protocollo pratica T392620/2023
14-Giu-2023 18:18:25

MINISTERO DELLE FINANZE

DIREZIONE GENERALE DEL CATASTO E DEI SERVIZI TECNICI ERARIALI

ACCERTAMENTO GENERALE DELLA PROPRIETA' IMMOBILIARE URBANA

(P. DECRETO LEGGE 13 APRILE 1939 XVII N°652)

Planimetria degli immobili urbani denunciati con la Scheda N° 25314234

Comune di Cona - Venezia

Ditta " [redacted] "

Via Canareggia - Pegoletta

[redacted] Segnare cognome, nome, paternita' del solo primo intestatario

ACCERTAMENTO GENERALE DELLA PROPRIETA' IMMOBILIARE URBANA

(R. D. L. 13 aprile 1939-XVII, n. 652)

COMUNE

di

Talloncino di riscontro
DELLA

SCHEDA NUMERO

25314234

AVVERTENZA: Il presente talloncino deve essere incollato a cura del dichiarante sulla planimetria (riproducente la unita immobiliare denunciata con la presente scheda) da presentare ai sensi dell'articolo 7 del R. D. L. 13 aprile 1939-XVII, n. 652.

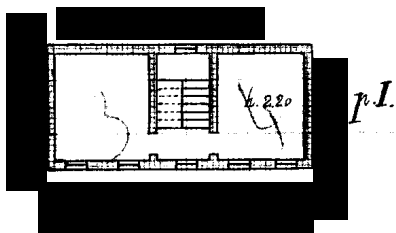
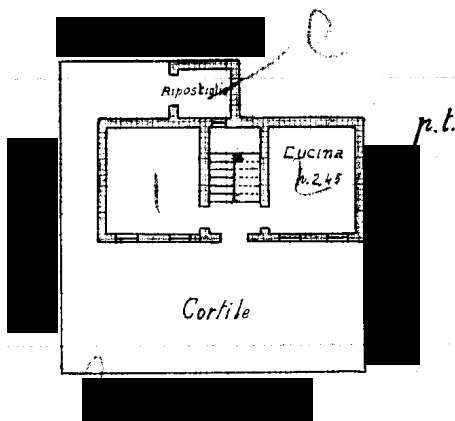

ORIENTAMENTO



SCALA di 1: 200

Compilata dal

GEOM. GIULIO VANGELISTA

(Titolo, nome e cognome del tecnico)

Iscritto all'Albo dei geometri
della Provincia di Venezia

Data 16-2-1940 XVIII Firma Geom. Giulio Vangelista

9/43/-

STATO ATTUALE

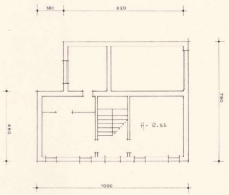

PIANTA P.T. 1:100

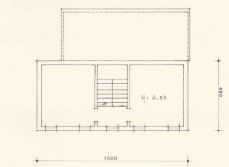

PIANTA P.P.

PLANIMETRIA 1:100

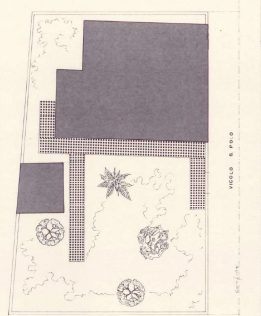

PIANTA P.T. 1:50

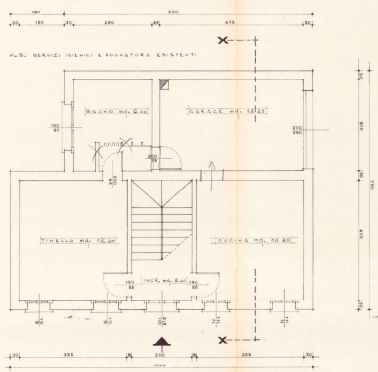

PIANTA P.P.

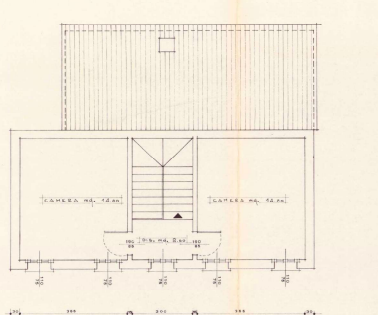

LATO EST

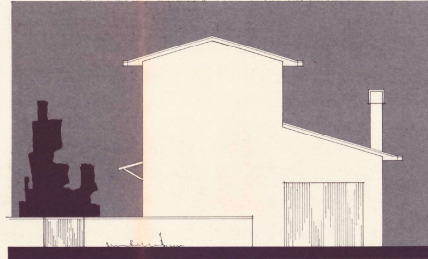

LATO SUD

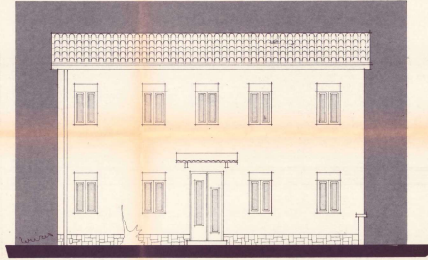

SEZIONE X.X

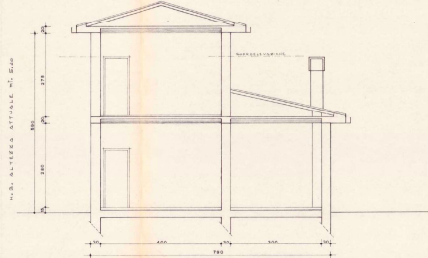

PLANIMETRIA 1:500

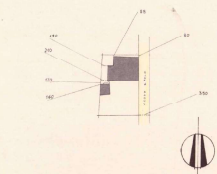

ESTRATTO DI MAPPA 1:2000
FG. 9



VERBA APPROVATA DALLA COMMISSIONE
REGIONALE DI MONTE E CANTIERI N. 11
DEL 23 DIC. 1975

PROGETTO PER IL RESTAURO DI UN FABBRICATO AD USO CIVILE
CANTIERE PER IL MONTE E CANTIERI
OGGETTO: PROGETTO DI RESTAURO DEL MONTE E CANTIERI

DATA: 12 DIC. 1975
PROGETTISTA: [Signature]

