

**TRIBUNALE CIVILE E PENALE DI VENEZIA**

# **FASCICOLO ALLEGATI**

**nella Esecuzione Immobiliare n° 70/2023 promossa da:**



**contro**



**Giudice dell'Esecuzione: dott.ssa SILVIA BIANCHI**

P A O L O N O V A S E L I C H  
architetto  
30027 SAN DONA' DI PIAVE (VE) – Via Eraclea n° 5/h  
Tel 345.5397926 - mail pnovas@me.com



Foto n. 1) Vista del prospetto nord/ovest su via Miranese



Foto n. 2) Vista dei prospetti nord/est e nord/ovest con affaccio rispettivamente su via Lissa e via Miranese



Foto n. 3) Vista del prospetto sud/est



Foto n. 4) Vista dell'ingresso posto su via Lissa



Foto n. 5) Vista del garage



Foto n. 6) Vista portone di ingresso al vano scale

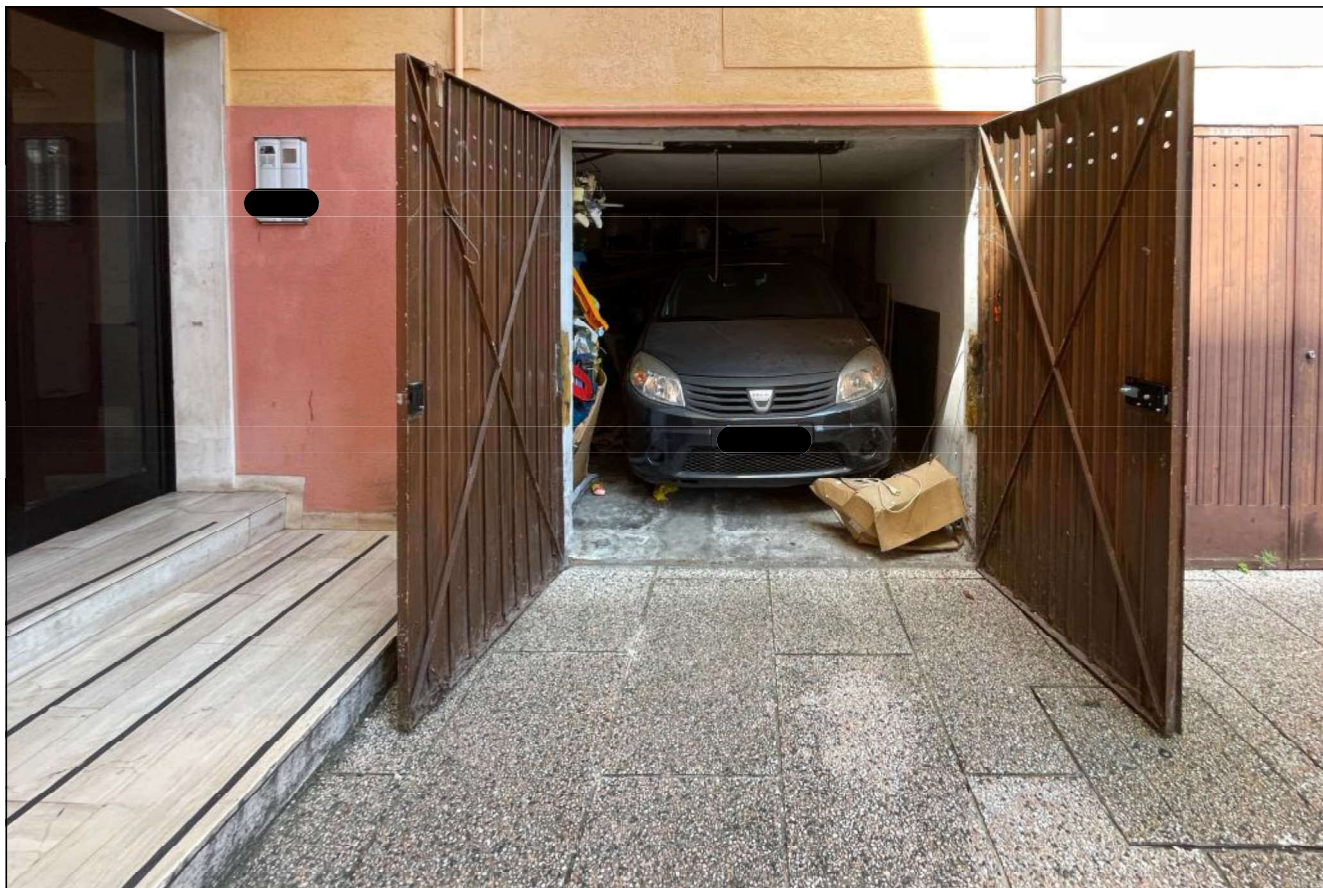

Foto n. 7) Vista porta di ingresso all'appartamento



Foto n. 8) Vista dell'ingresso



Foto n. 9) Vista del disimpegno

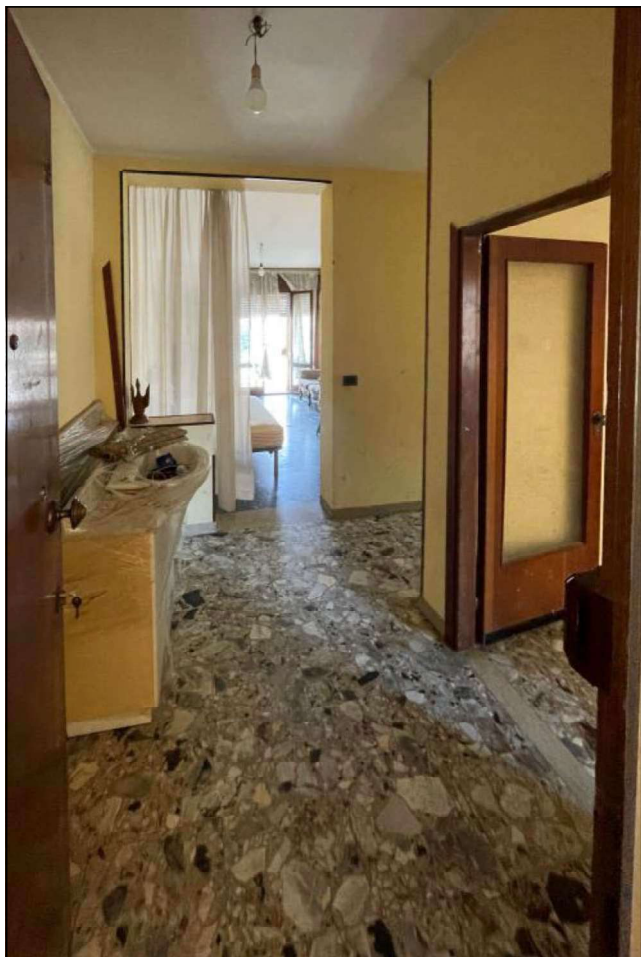

Foto n. 10) Vista della cucina

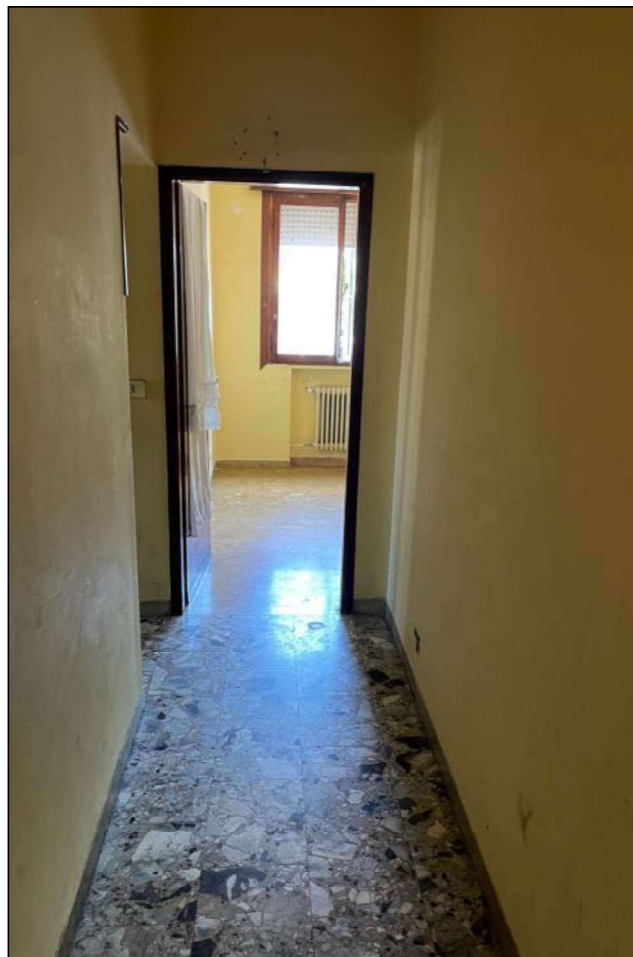

Foto n. 11) Vista della camera a nord



Foto n. 12) Vista della camera ad ovest

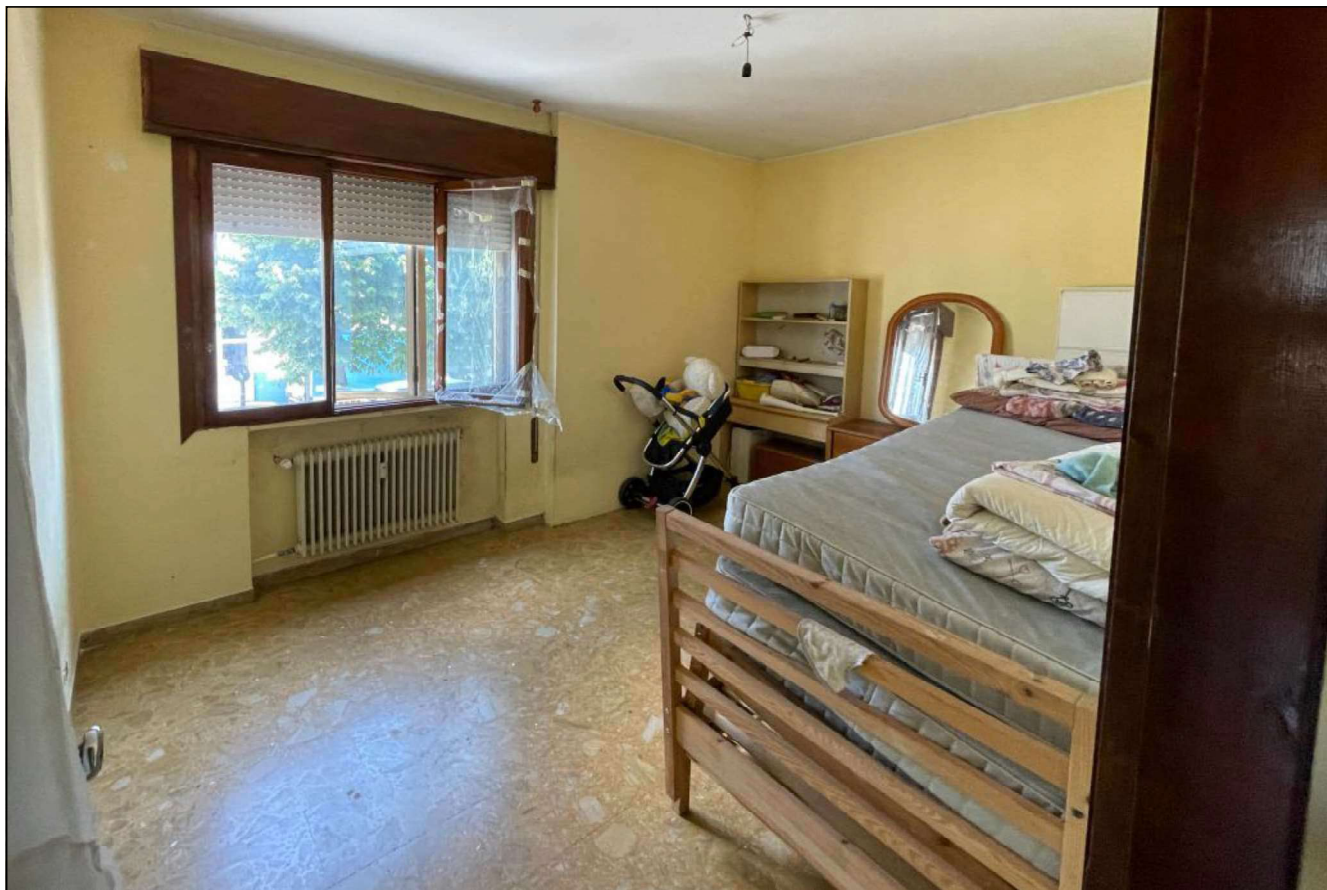

Foto n. 13) Vista del bagno



Foto n. 14) Vista del disimpegno



Foto n. 15) Vista del soggiorno pranzo a nord/ovest

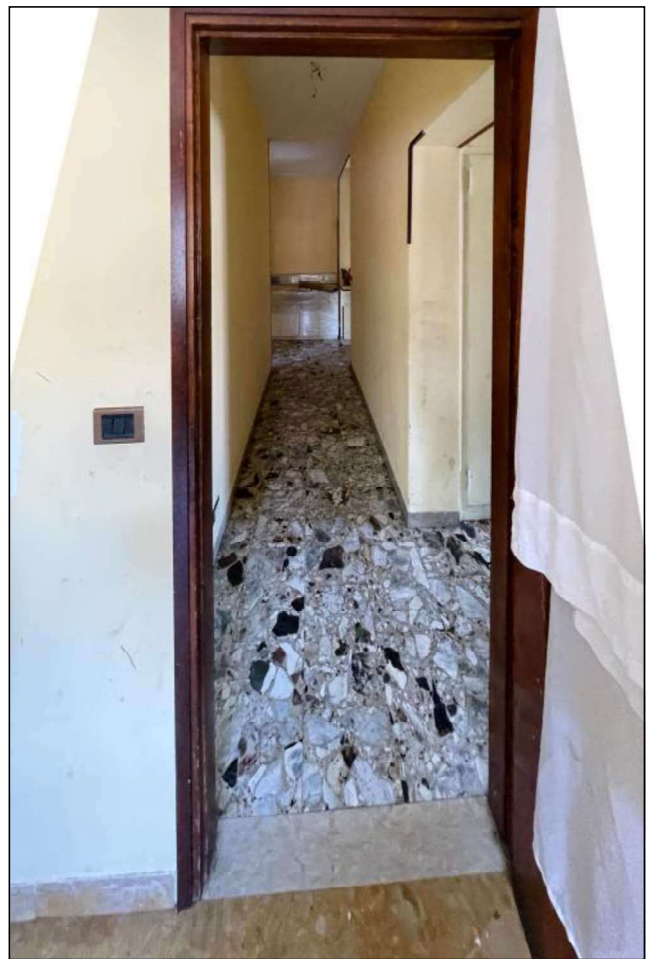

Foto n. 16) Vista del terrazzo su via Miranese



Foto n. 17) Vista del boiler per l'acqua calda



Foto n. 18) Vista di cavi elettrici sopra l'ingresso





Foto n. 19) Vista del contatore al piano terra

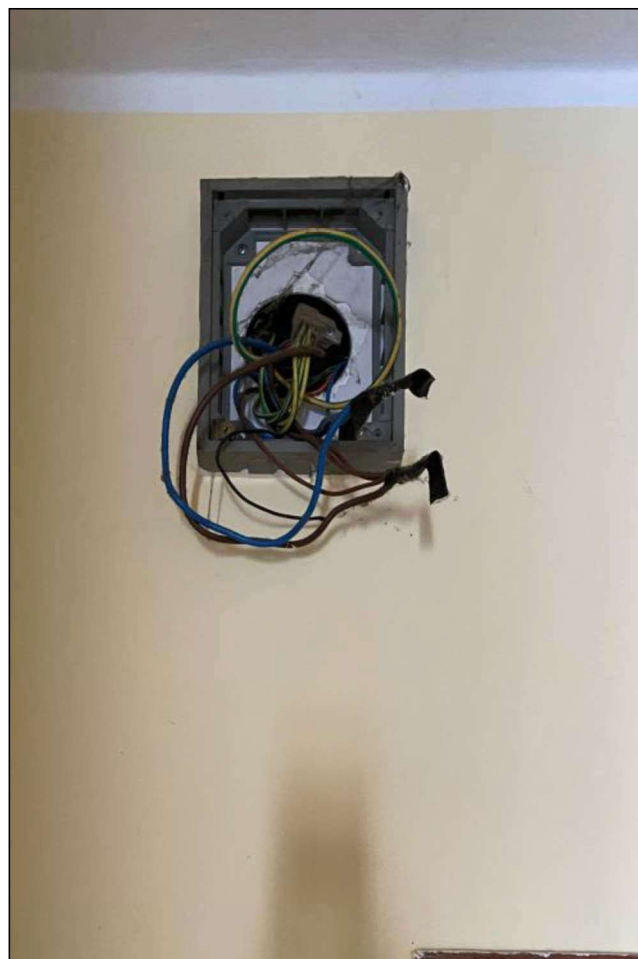

Foto n. 20) Vista del magnetotermico al p.t.

Foto n. 12) Vista della camera matrimoniale