

MODULARIO
F. rig. rend. 497



MINISTERO DELLE FINANZE
DIREZIONE GENERALE DEL CATASTO E DEI SS.TT.EE.

CATASTO EDILIZIO URBANO (RDL 13-4-1939, n. 652)

MOD. BN (CEU)

LIRE
500

Planimetria di u.i.u. in Comune di **MILANO** via **VIA SAN MAMETE** civ. **SNC**

PIANO QUINTO
(Sesto fuori terra)

STESSA DITTA
SUB. 47

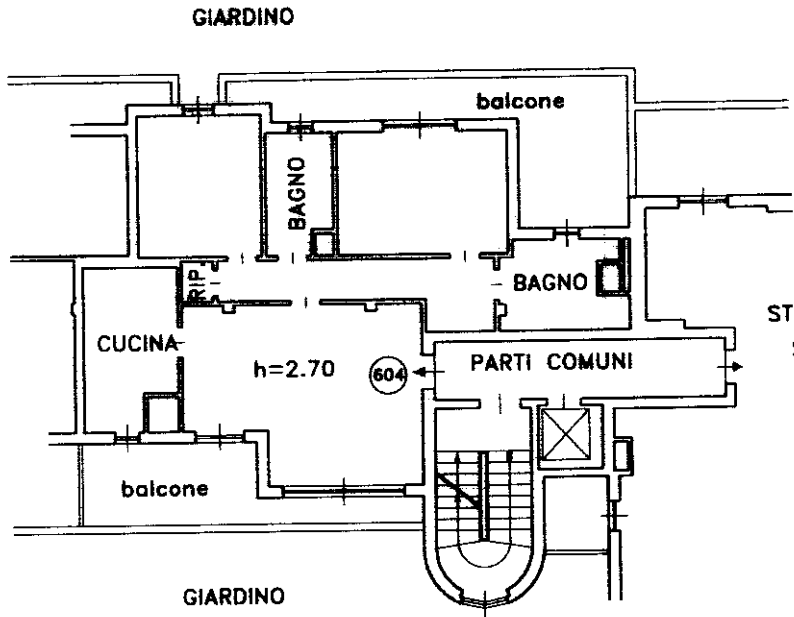

STESSA DITTA
SUB. 69

PIANO INTERRATO
(Ingresso allo stabile)
H=2.50

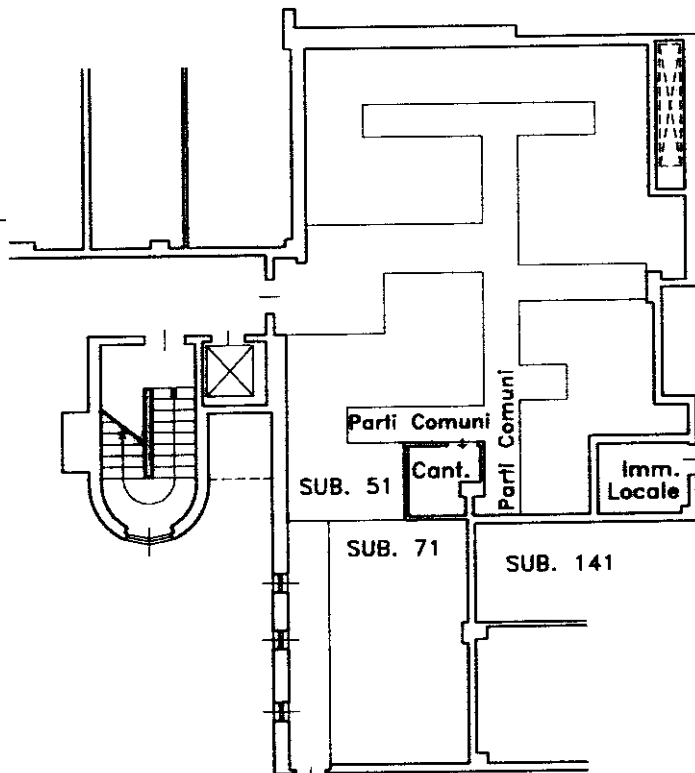

00775379

ORIENTAMENTO

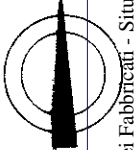

SCALA DI 1:200

Ultima planimetria di N.C.
Denuncia di variazione
Data presentazione: 17/10/1994 - Data: 27/04/2023 - n. T72795 - Richiedente: RMLFBG76S12F205V
Totale schede: 1 - Formato di acquisizione: A4(210x297) - Formato di stampa richiesto: A4(210x297)
F. **87**
n. **136** sub. **68**

Geometra
Compilata dal **GROSSI MARIO**
(Titolo, cognome e nome)
Geometri
Milano **5952**
della provincia di
data **21-7-94** Firma *Mario Grossi*

RISERVATO ALL'UFFICIO

mapa 01
Catasto dei Fabbricati - Situazione al 27/04/2023 - Comune di MILANO(F205) - < Foglio 87 - Particella 136 - Subaltemo 68 >
VIA TASSIMENO n. 40/14 Piano 5-S1

MODULARIO
F. rig. rend. 497



MINISTERO DELLE FINANZE
DIREZIONE GENERALE DEL CATASTO E DEI SS.TT.EE.
CATASTO EDILIZIO URBANO (RDL 13-4-1939, n. 652)

MOD. **BN** (CEU)

LIRE
500

Planimetria di u.i.u. in Comune di **MILANO** via **VIA SAN MAMETE** civ. **SNC**

PIANO INTERRATO
(Ingresso allo stabile)

H=3.20

CORSIA BOXES

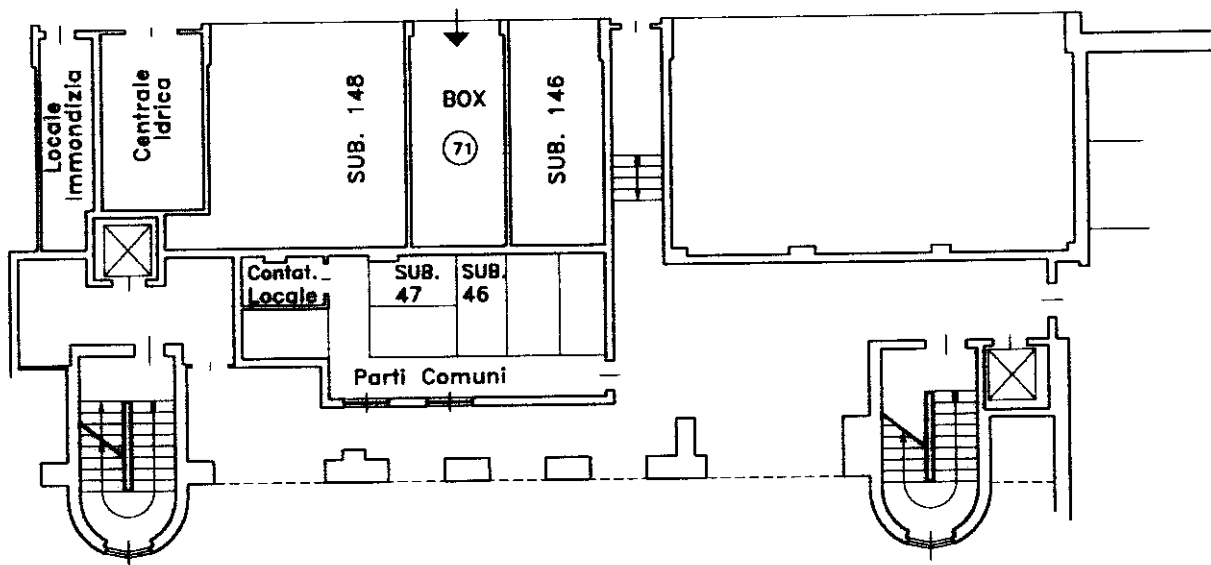

ORIENTAMENTO



SCALA DI 1:100

Catasto dei Fabbricati - Situazione al 27/04/2023 - Comune di MILANO(F205) - < Foglio 87 - Particella 136 - Subalterno 147 >
VIA TASSIMENO n. 40/14 Piano S1

Ultima planimetria in atti
Dichiarazione di N.C.
Denuncia di variazione
Data presentazione: 17/10/1994 - Data: 27/04/2023 - n. T88940 - Richiedente: RMLFBG76S12F205V
Totale schede: 118
F. **87**
n. **136** sub. **147**

Compilata dal **Geometra**
GROSSI MARIO
(Titolo, cognome e nome)
Geometri
Milano n. **5952**
della provincia di
data **21-7-94** Firma *[Signature]*

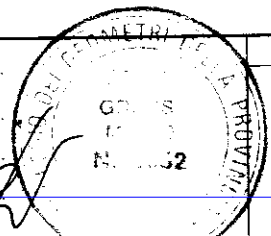

RISERVATO ALL'UFFICIO

MODULARIO
F. rig. rend. 497



MINISTERO DELLE FINANZE
DIREZIONE GENERALE DEL CATASTO E DEI SS.TT.EE.
CATASTO EDILIZIO URBANO (RDL 13-4-1939, n. 652)

MOD. **BN** (CEU)

LIRE
500

Planimetria di u.i.u. in Comune di **MILANO** via **VIA SAN MAMETE** civ. **SNC**

PIANO INTERRATO
(Ingresso allo stabile)
H=3.20

CORSIA BOXES

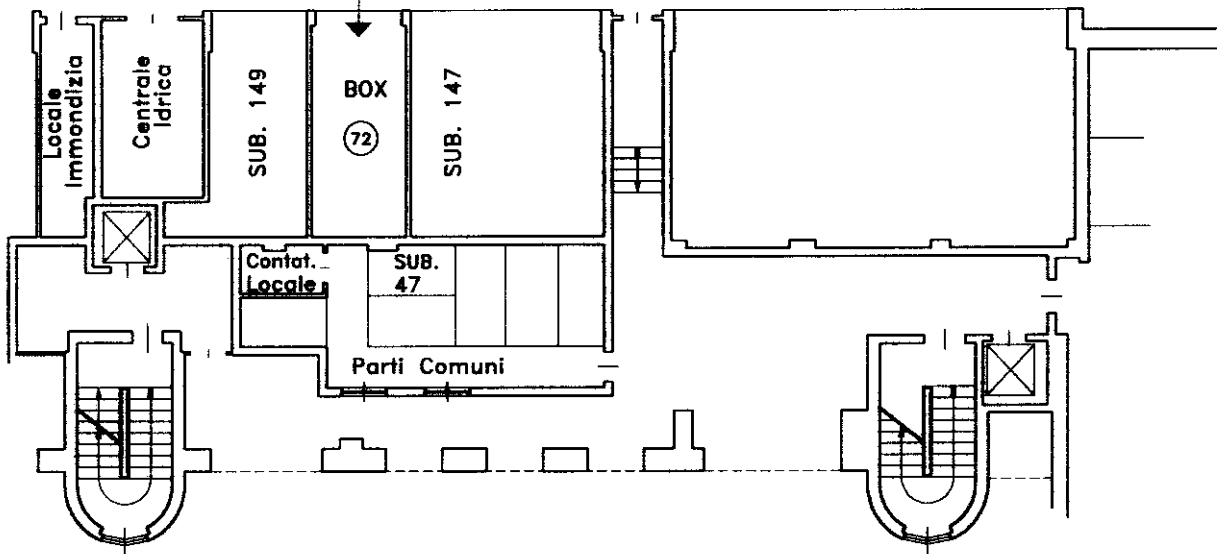

00776179

ORIENTAMENTO

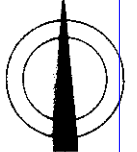

SCALA DI 1:200

mapa 01
Catasto dei Fabbricati - Situazione al 27/04/2023 - Comune di MILANO(F205) - < Foglio 87 - Particella 136 - Subaltemo 148 >
VIA TRASTIMENO n. 40/14 Piano S1

Ultima planimetria in atti
Dichiarazione di N.C.
Denuncia di variazione

Data presentazione: 17/10/1994 - Data: 27/04/2023 - n. T98227 - Richiedente: RMLFBG76S12F205V
Totale schede: **87**

F. n. **136** sub. **148**

Compilata dal **Geometra**
GROSSI MARIO
(Titolo cognome e nome)
Geometri
Milano **5952**
della provincia di
data **21-7-94** Firma *[Signature]*

RISERVATO ALL'UFFICIO

