

**Agenzia del Territorio
CATASTO FABBRICATI
Ufficio Provinciale di
Venezia**

Dichiarazione protocollo n. VE0114364 del 07/06/2004

Planimetria di u.i.u. in Comune di Venezia - Mestre

Via Monte San Gabriele

civ. 13

Identificativi Catastali:

Sezione: ME

Foglio: 17

Particella: 166

Subalterno: 5

Compilata da:

Isritto all'albo:
Geometri

Prov. Venezia

N. 2063

Scheda n. 1

Scala 1:200

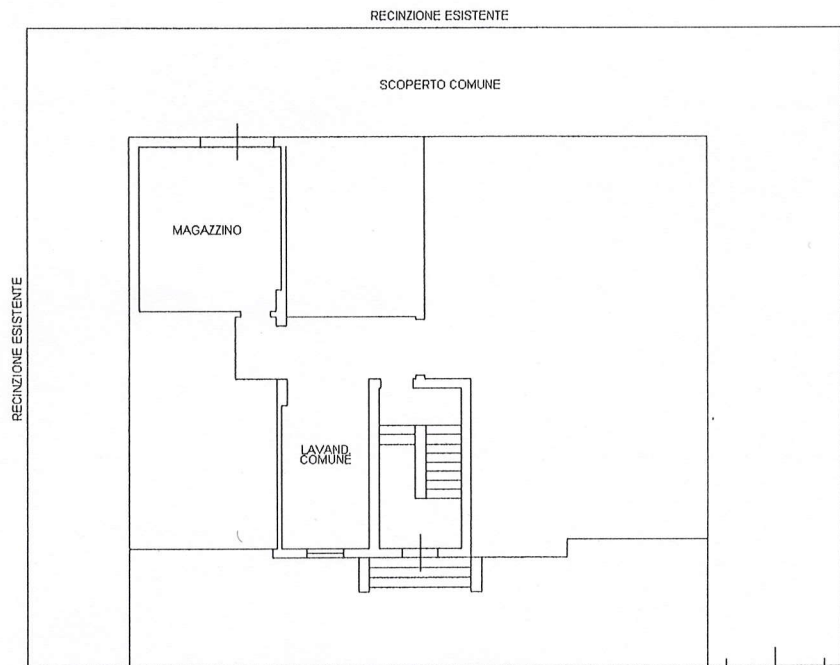
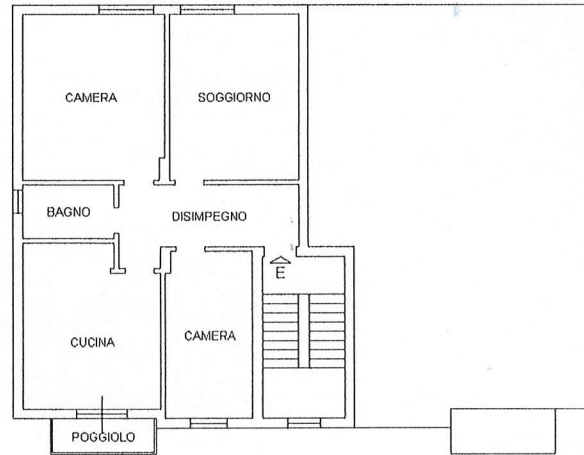

Ultima planimetria in atti

Data: 08/03/2023 - n. T56978 - Richiedente: BRZMRK75H46L736S

Totale schede: 1 - Formato di acquisizione: A4(210x297) - Formato stampa richiesto: A4(210x297)

Catasto dei Fabbricati - Situazione al 08/03/2023 - Comune di VENEZIA(L736) - < Foglio 138 - Particella 1945 - Subalterno 5 >
VIA MONTE SAN GABRIELE n. 13 Piano T-3