



MINISTERO DELLE FINANZE

Mod. B (Nuovo Catasto Edilizio Urbano)

DIREZIONE GENERALE DEL CATASTO E DEI SERVIZI TECNICI ERARIALI

# NUOVO CATASTO EDILIZIO URBANO

(R. DECRETO-LEGGE 14 APRILE 1976, N. 452)

Planimetria dell'immobile situato nel Comune di CAMPOLONGO MAGGIORE Via BASSE N° 48

Ditta

Allegata alla dichiarazione presentata all'Ufficio Tecnico Erariale di VENEZIA

Scheda N.°

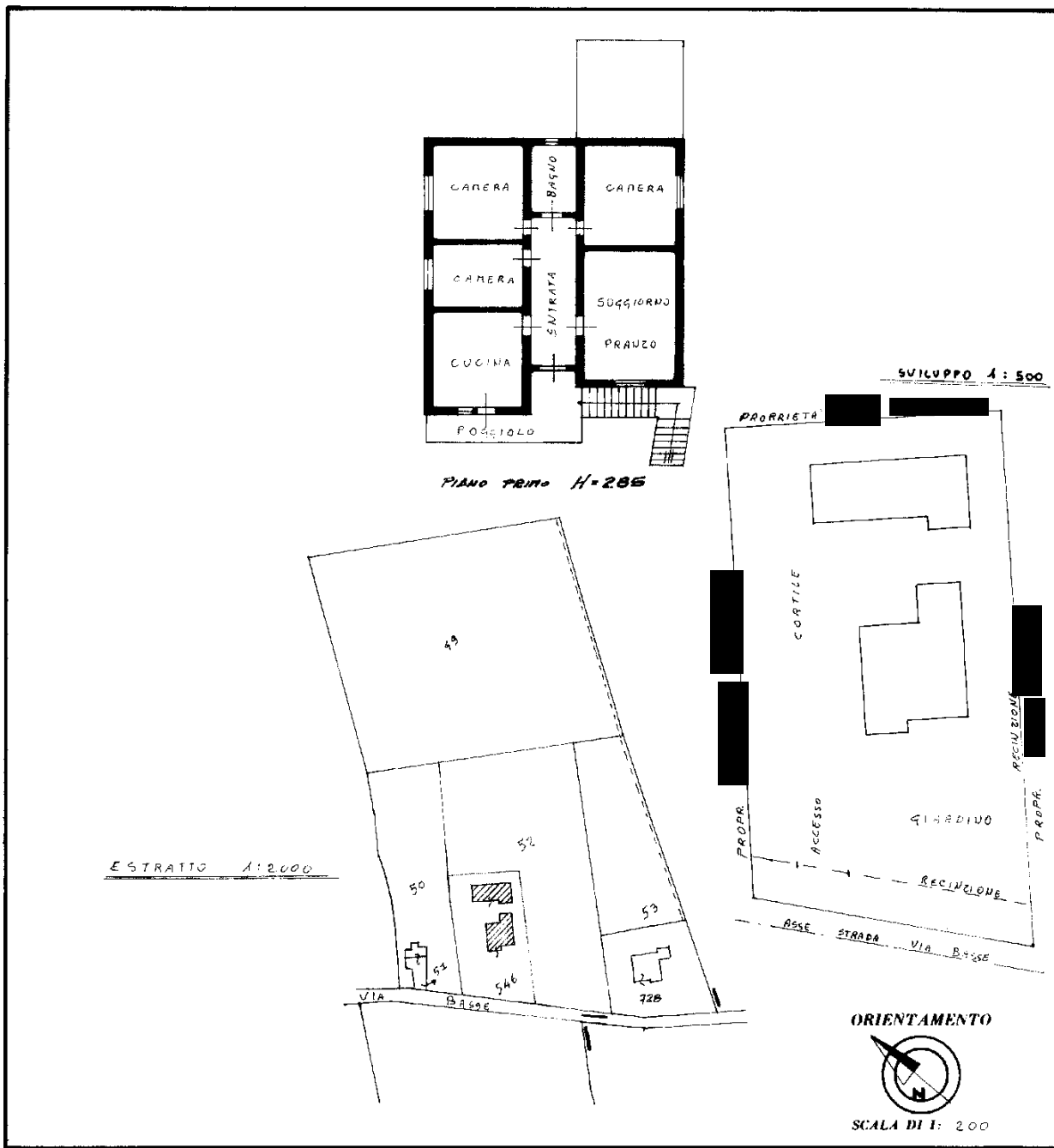

Societa' Unisce Scheda n. 203 del 17/9/1976 N.0.E.U. Part. n. 2 fog. 17 mapp. 546 ex SUB 2

SPAZIO RISERVATO PER LE ANNOTAZIONI D'UFFICIO	
DATA	18/04/2023
PROT. N.°	625
Fog. 17 mapp. 546 fog. 2	

Compilata dal GEOMETRA BATTIAZZO  
(Titolo, nome e cognome del tecnico)

SERGIO  
 Iscritto all'Albo dei GEOMETRI  
 della Provincia di VENEZIA

DATA DICEMBRE '85

Firma: *Sergio Battiazzo*



MINISTERO DELLE FINANZE

Mod. B (Nuovo Catasto Edilizio Urbano)

DIREZIONE GENERALE DEL CATASTO E DEI SERVIZI TECNICI ERARIALI

# NUOVO CATASTO EDILIZIO URBANO

(R. DECRETO-LEGGE 13 APRILE 1989, N. 452)

Planimetria dell'immobile situato nel Comune di CAMPOLONGO MAGGIORE Via BASSE N° 46

Ditta [REDACTED]

Allegata alla dichiarazione presentata all'Ufficio Tecnico Erariale di VENEZIA Scheda N° [REDACTED]

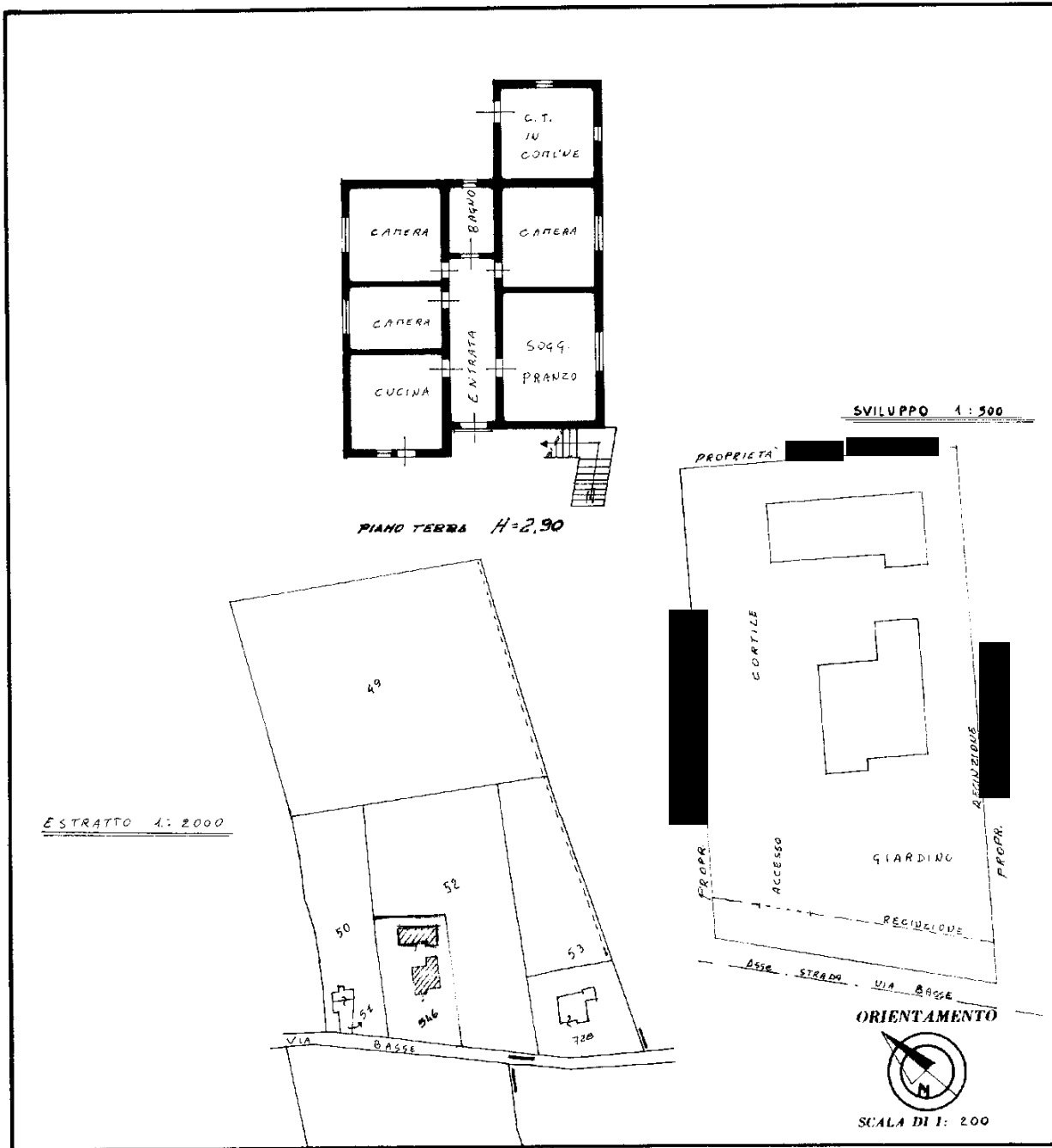

SPAZIO RISERVATO PER LE ANNOTAZIONI D'UFFICIO	
DATA	17/12/85
PROT. N°	546 sub. 1

Compilato dal GEOMETRA SATTIENZA  
(Titolo, nome e cognome del tecnico)  
SERGIO  
 Iscritto all'Albo dei GEOMETRI  
 della Provincia di VENEZIA  
 DATA DICEMBRE 85  
 Firma: [Signature]

Catasto dei Fabbricati - Situazione al 18/04/2023 - Comune di CAMPOLONGO MAGGIORE(B546) - < Foglio 17 - Particella 546 - Subalterno 1 >

1/0001