

Rilievo fotografico esterno ed interno

1. Localizzazione del bene nel tessuto urbano:

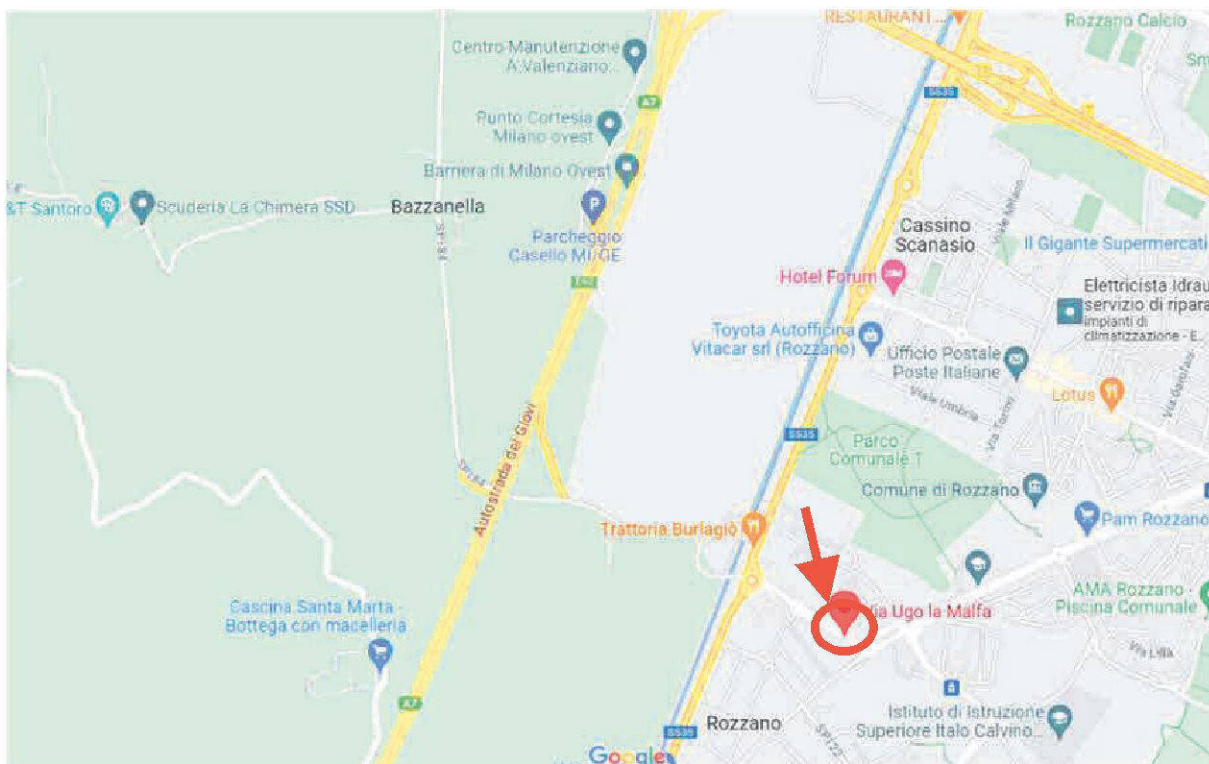

1. Vista aerea del contesto.

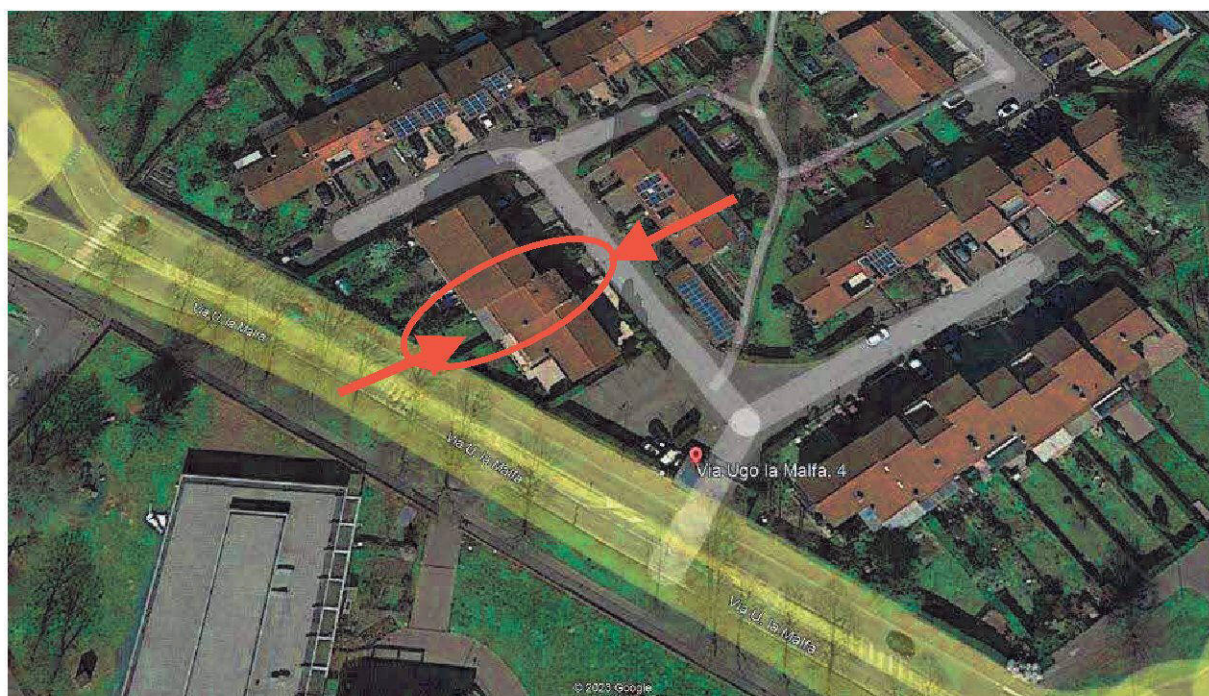

2. Vista aerea del contesto con individuazione dell'edificio ed affacci dell'immobile.

## 2. Rilievo fotografico esterno ed interno.



1. Rilievo fotografico del contesto. Vista della via U. La Malfa.



2. Rilievo fotografico del contesto. Vista della villetta da via U. La Malfa.



3. Vista dell'ingresso al complesso.



4. Vista del vialetto interno di accesso all'immobile.



5. Vista della facciata principale, con il cortile e l'accesso pedonale e carrabile.



6. Vista della facciata sul retro prospiciente il giardino.



7. Vista del giardino.

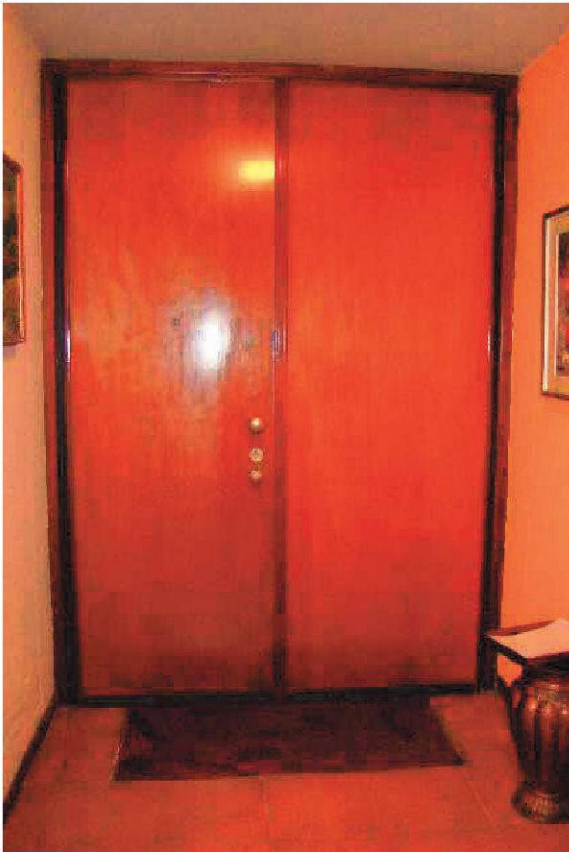

8. Dettaglio del portoncino di accesso all'immobile.

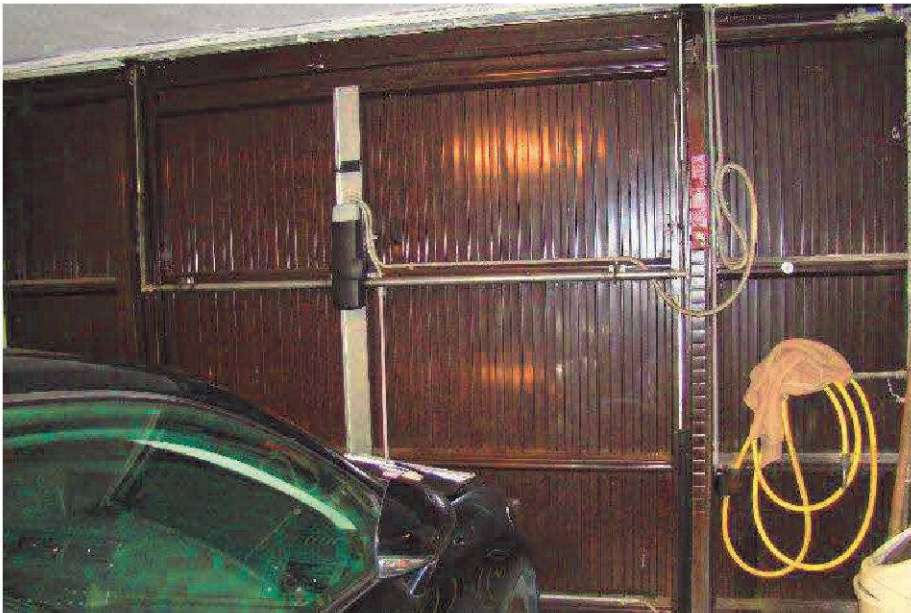

9. Dettaglio della saracinesca del box.



10. Viste del box.

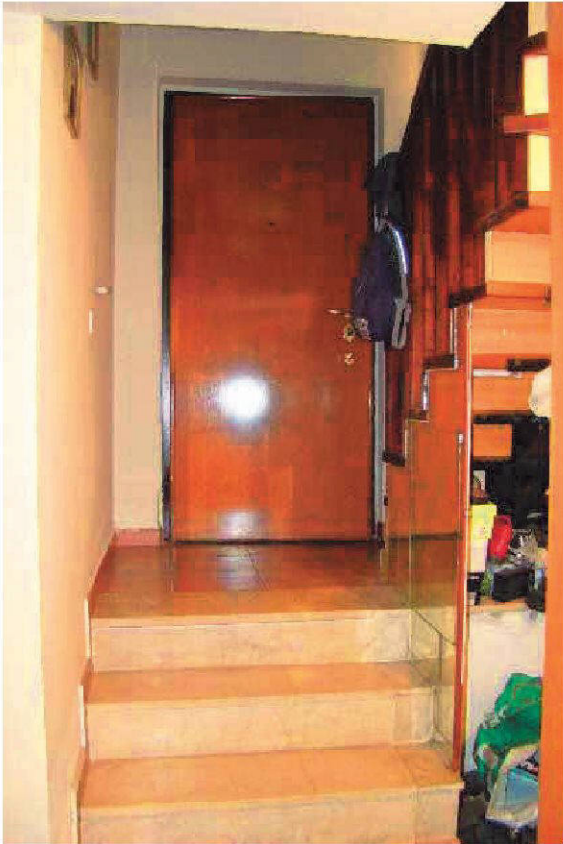

11. Vista della seconda porta di accesso all'abitazione.



12. Dettaglio dell'infiltrazione nel corridoio di ingresso a piano seminterrato.



13. Vista del locale taverna.



14. Vista della cantina.





15. Dettaglio della scala.

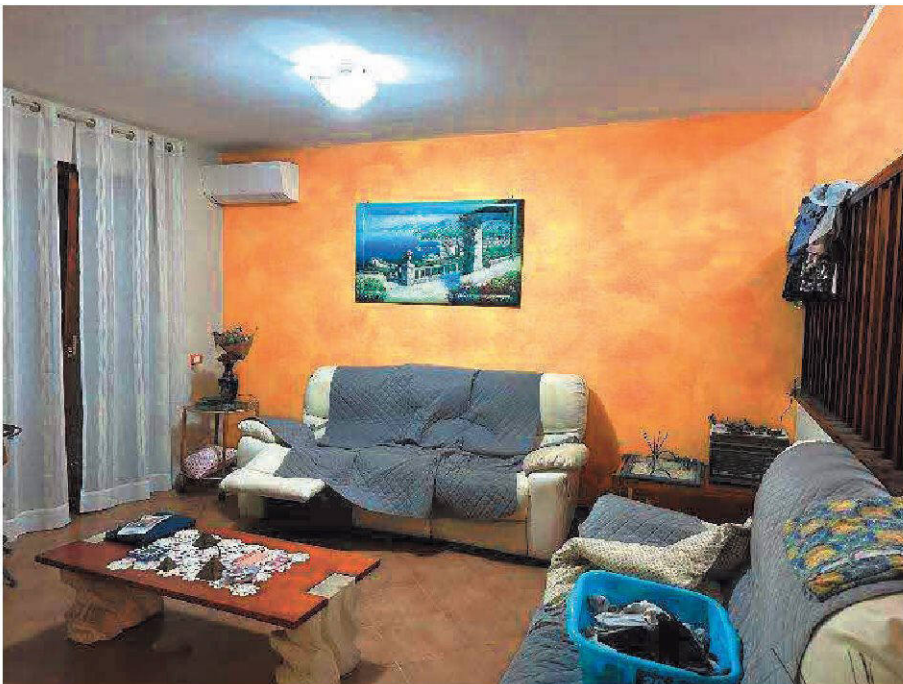

16. Vista del soggiorno a piano terra.

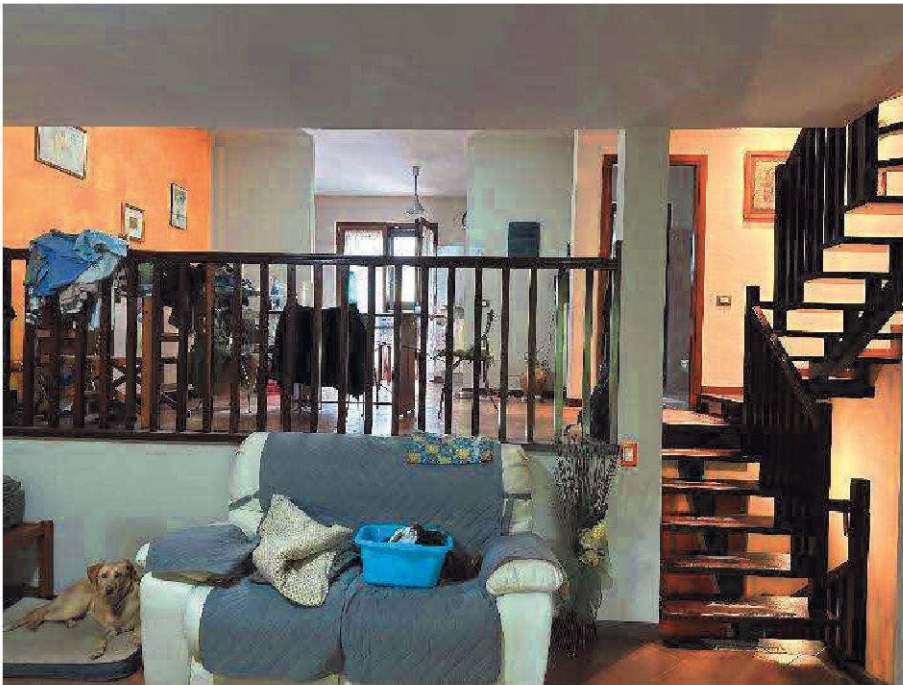

17. Vista della zona pranzo e della cucina.



18. Vista della cucina.

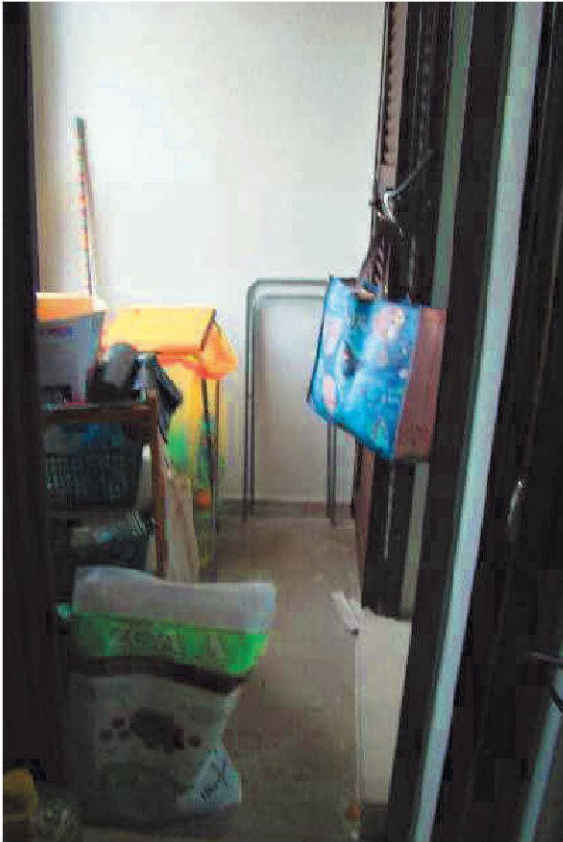

19. Vista del balcone.



20. Dettaglio del serramento del balcone.



21. Vista del bagno a piano terra.

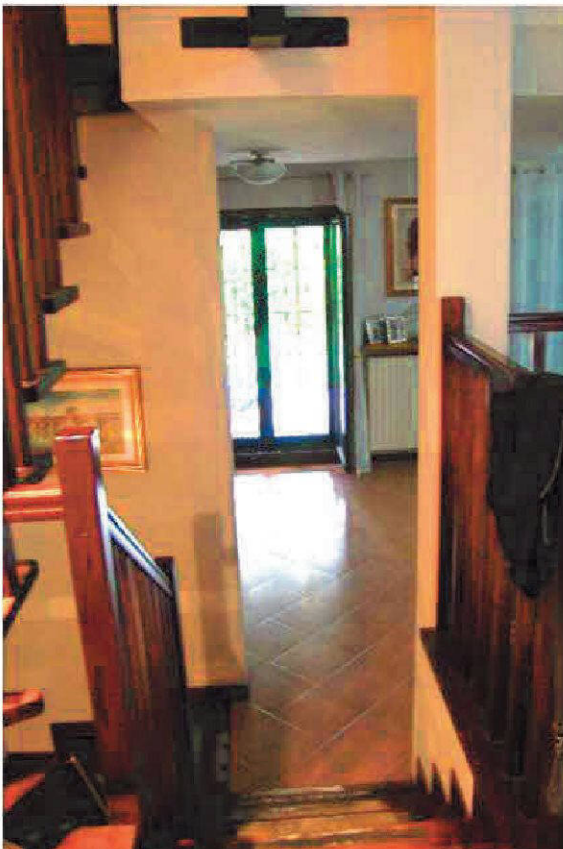

22. Vista dell'accesso al giardino.



23. Dettaglio della tettoia.

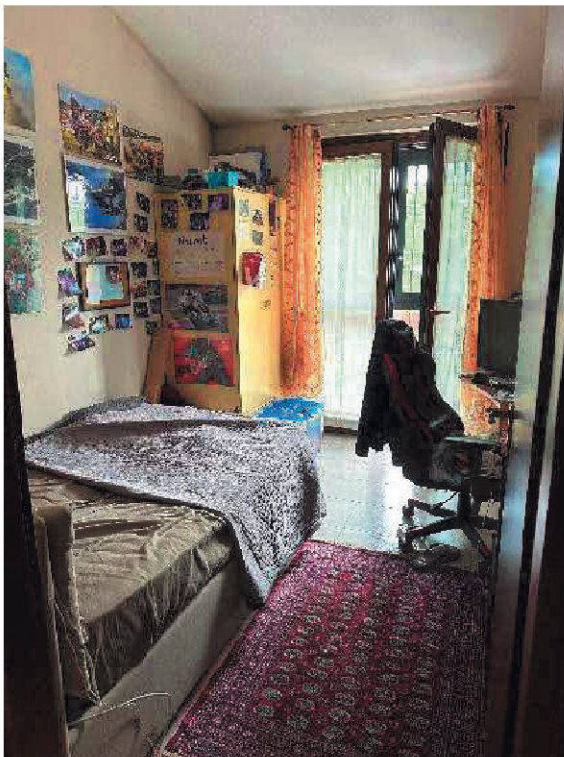

24. Vista di una camera a piano primo.

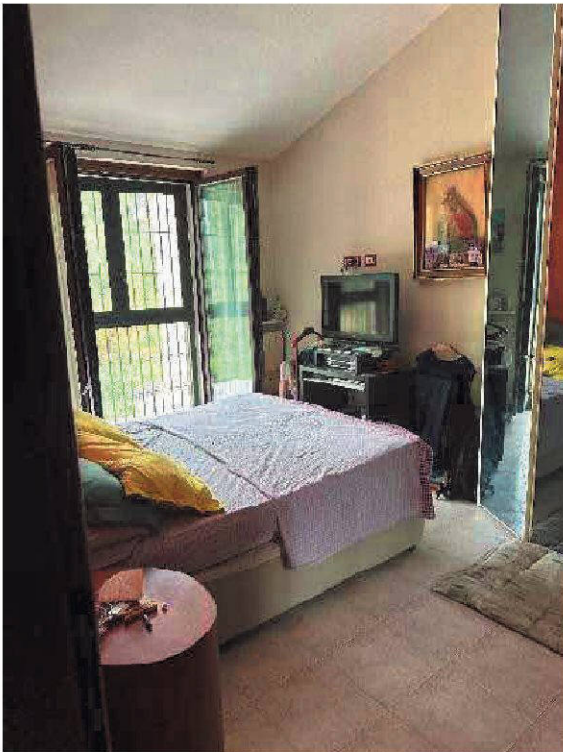

25. Vista dell'altra camera a piano primo.



26. Vista del bagno a piano primo.



27. Dettaglio della velux del bagno.

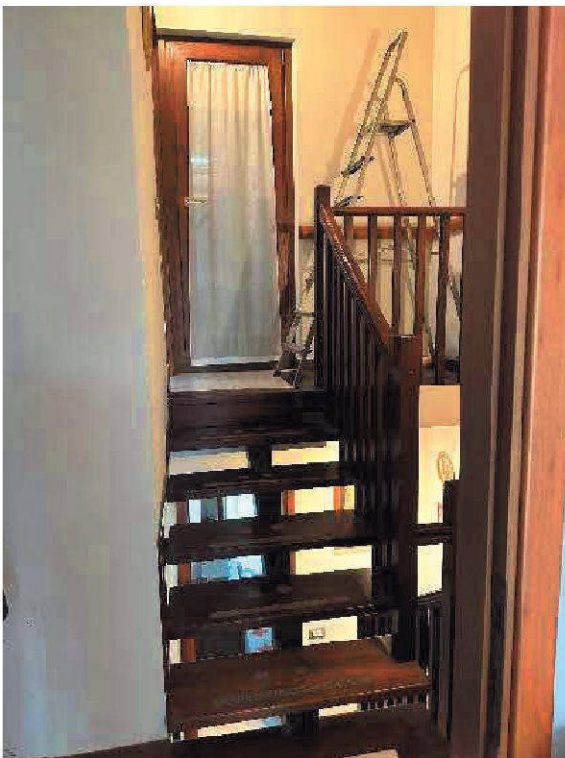

28. Vista dell'accesso al sottotetto.



29. Viste del sottotetto.