

**Agenzia del Territorio
CATASTO FABBRICATI
Ufficio Provinciale di
Milano**

Dichiarazione protocollo n. MI0574458 del 17/09/2004

Planimetria di u.i.u. in Comune di Pioltello

Via G. Puccini

civ. 2

Identificativi Catastali:

Sezione:

Foglio: 2

Particella: 581

Subalterno: 706

Compilata da:
Galbiati Roberto

Iscritto all'albo:
Geometri

Prov. Milano

N. 9227

Scheda n. 1

Scala 1:200

PIANO OTTAVO

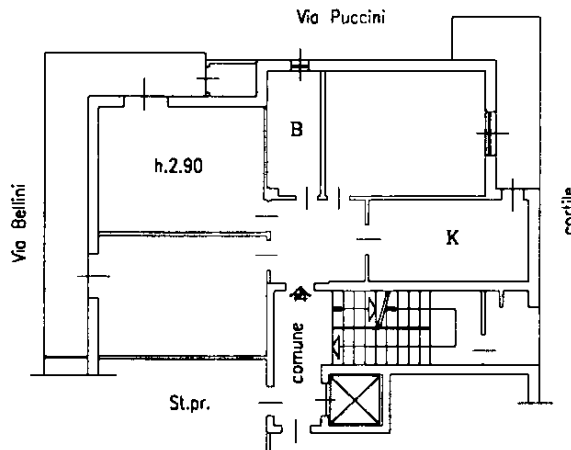

PIANO NONO

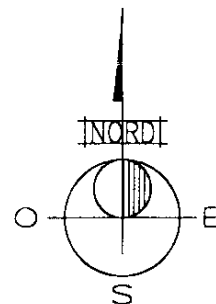
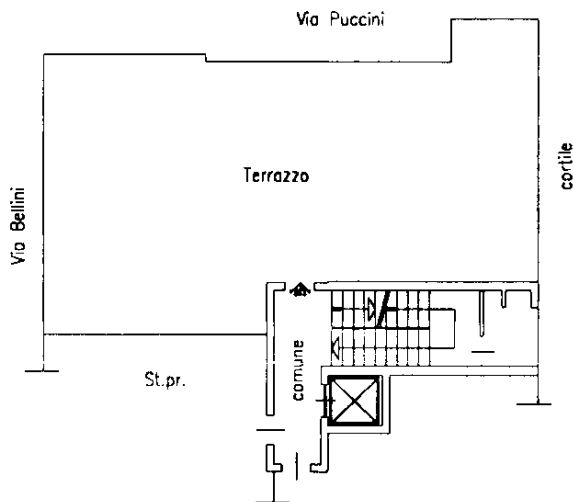

**ORIENTAMENTO
SCALA 1:200**

Ultima planimetria in atti