

MOD. 1/ARM
F. 315

Mod. B (Nuovo Catasto Edilizio Urbano)

269738

NUOVO CATASTO EDILIZIO URBANO

(R. DECRETO LEGGE 10 APRILE 1951)

Planimetria dell'immobile situato nel Comune di MILANO via Civitali, 25

Data Immob. La Morgantini Edil di Luoni e C.

Allegata alla dichiarazione presentata all'Ufficio Tecnico Erariale di MILANO

118326

PIANO T.

cortile comune

prop. Fabiano

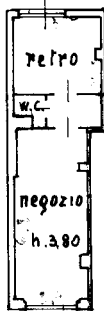

prop. La Morgantini Edil

Via Civitali

cantina

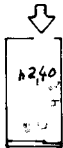

ORIENTAMENTO



SCALA DI 1:200

SPAZIO RISERVATO PER LE ANNOTAZIONI D'UFFICIO

DATA 24 SET 1965
PROT. N° 10655

Compilata dal _____
(Titolo, nome e cognome del tecnico)

Iscritto all'Albo dei Geometri _____
della Provincia di _____

DATA 24 SET 1965

Firma: _____



LIBRERIA DEGLI UFFICI
MILANO
Via S. Tomaso, 26 - Telefono 960227
CONCESSIONE N. AUTORIZZATA

invar 01
Catasto dei Fabbricati - Situazione al 14/07/2022 - Comune di MILANO(F205) - < Foglio 336 - Particella 25 - Subalterno I >
VIA MATTEO CIVITALI n. 25 Piano S1 - T