

Dott. Arch. Mariangela Sirena
Iscritto all'Albo degli Architetti della Provincia di Milano al n. 9388
Iscritto all'Albo del Tribunale al n. 11523
C.F. [REDACTED]

con studio in Milano – Largo V Alpini n. 1
Telefono [REDACTED]
e-mail: mariangela.sirena@pct.pecopen.it – arch.sirena@libero.it

Tribunale di Milano

PROCEDURA DI ESECUZIONE IMMOBILIARE

RG. 545/2020

Giudice delle Esecuzioni: **Dott. Giacomo Puricelli**

DOCUMENTAZIONE FOTOGRAFICA

LOTTO UNICO: unità immobiliare in Segrate (Mi)

Via Roma n. 76/C



Fotografia n. 1 – Vista del Condominio Cassanese – Via Roma n. 76 Segrate (Mi) - lato Via Carlo Alberto dalla Chiesa, su cui affacciano sulla destra al piano secondo i locali (bagno e cucina con balcone) dell'appartamento oggetto della procedura





Fotografie n. 2/3 – Viste del Condominio Cassanese – Via Roma n. 76 Segrate (Mi) - lato Via Roma (strada chiusa), su cui affacciano sulla sinistra al piano secondo i locali (camera da letto e camera da letto con balcone) dell'appartamento oggetto della procedura

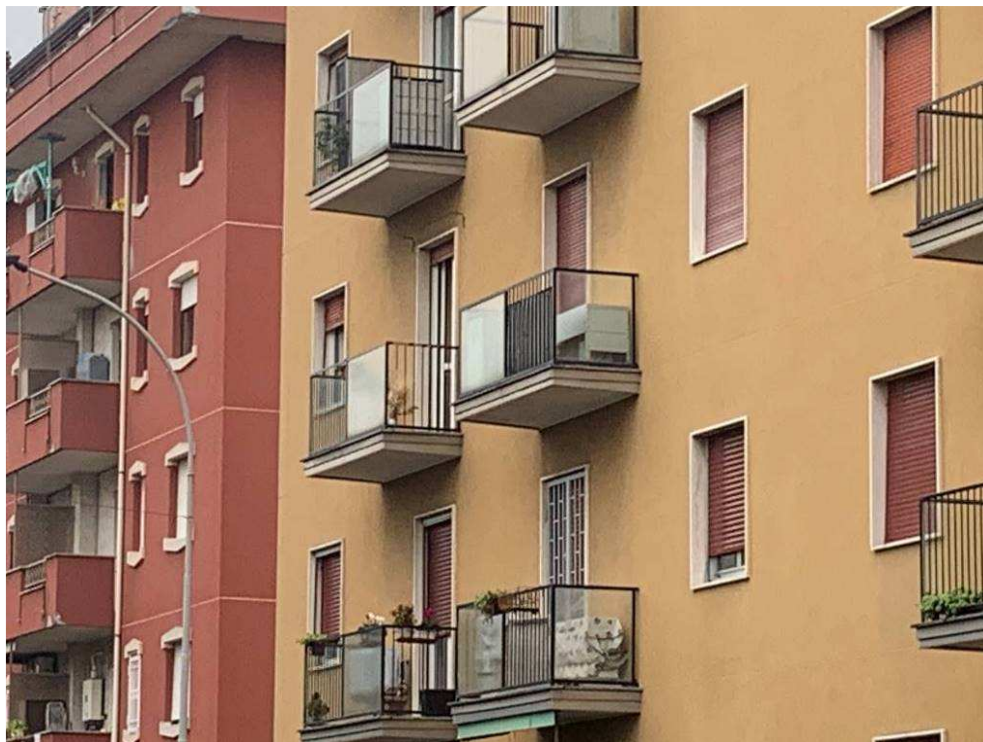



Fotografie n. 4/5 – Viste del Condominio Cassanese – Via Roma n. 76 Segrate (Mi) - lato Via Roma (strada chiusa), con particolari del cancello di accesso carraio e del cortile interno





Fotografie n. 6/7 – Viste del Condominio Cassanese – Via Roma n. 76 Segrate (Mi) - lato Via Roma, con particolare del cancello di accesso pedonale coperto da tettoia



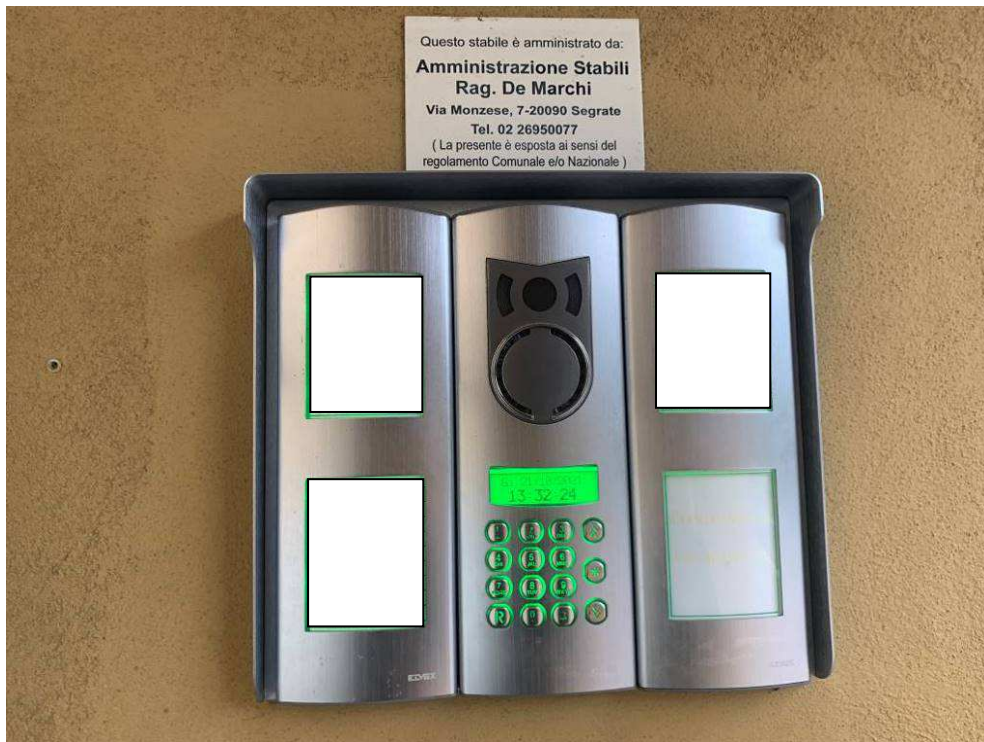

Fotografia n. 8 – Particolare del citofono in corrispondenza del cancello di accesso pedonale su Via Roma n. 76, dove compaiono i nomi dei due debitori occupanti l'unità immobiliare oggetto della procedura



Fotografia n. 9 – Particolare del cortile interno – lato Via Carlo Alberto dalla Chiesa, dove si trovano gli accessi ai corpi Scala A-B-C





Fotografia n. 10 – Particolare del Condominio Cassanese – Via Roma n. 76 Segrate (Mi) con portone di ingresso alla Scala C, dove sulla destra al piano secondo si trova l'appartamento oggetto della procedura





Fotografia n. 11 – Particolare del citofono in corrispondenza del portone di accesso alla Scala C, dove compaiono i nomi dei due debitori occupanti l'unità immobiliare oggetto della procedura

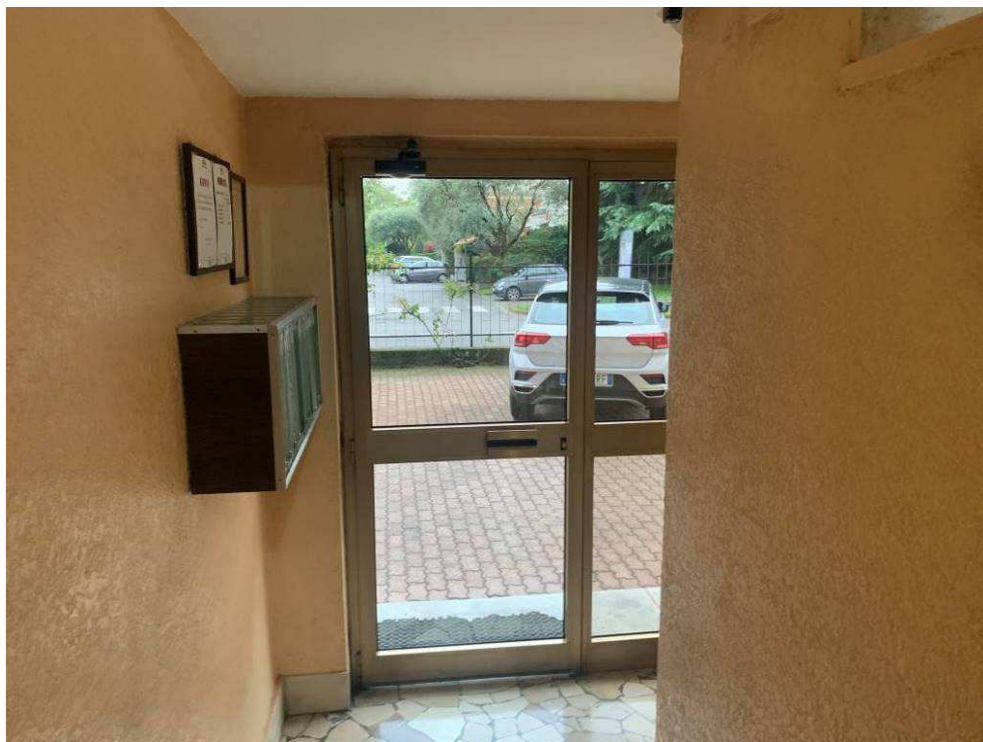

Fotografia n. 12 – Particolare dell'atrio di ingresso della Scala C





Fotografia n. 13 – Particolare delle caselle delle lettere nell'atrio di ingresso della Scala C, dove non compaiono i nomi dei due debitori occupanti l'unità immobiliare oggetto della procedura

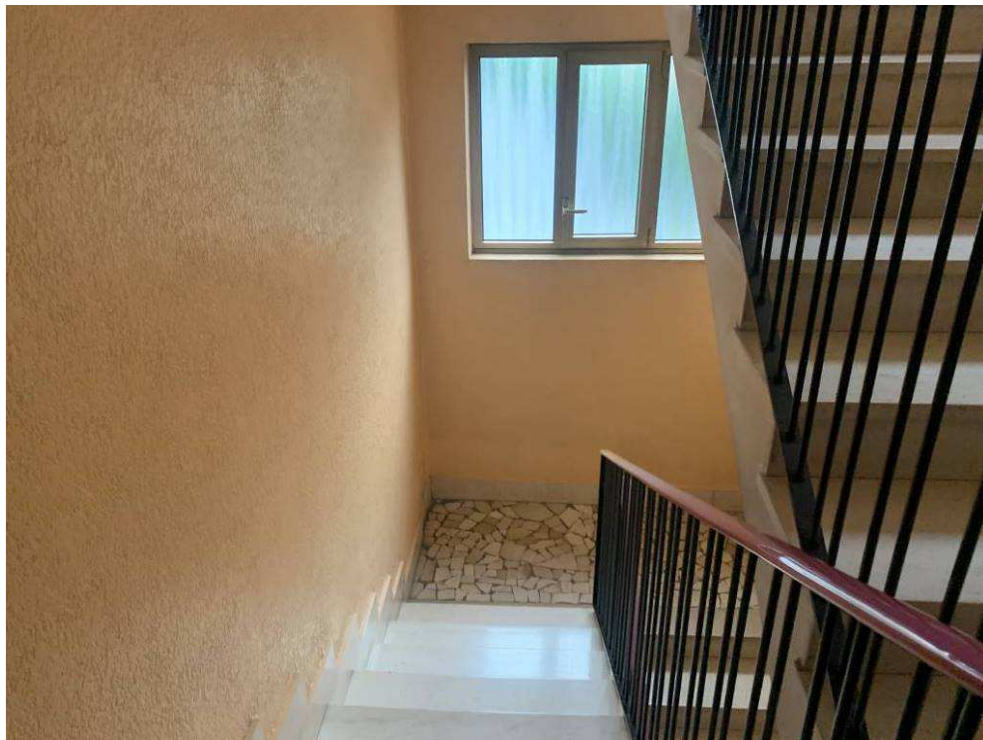

Fotografia n. 14 – Vista del corpo scale della Scala C, privo di ascensore



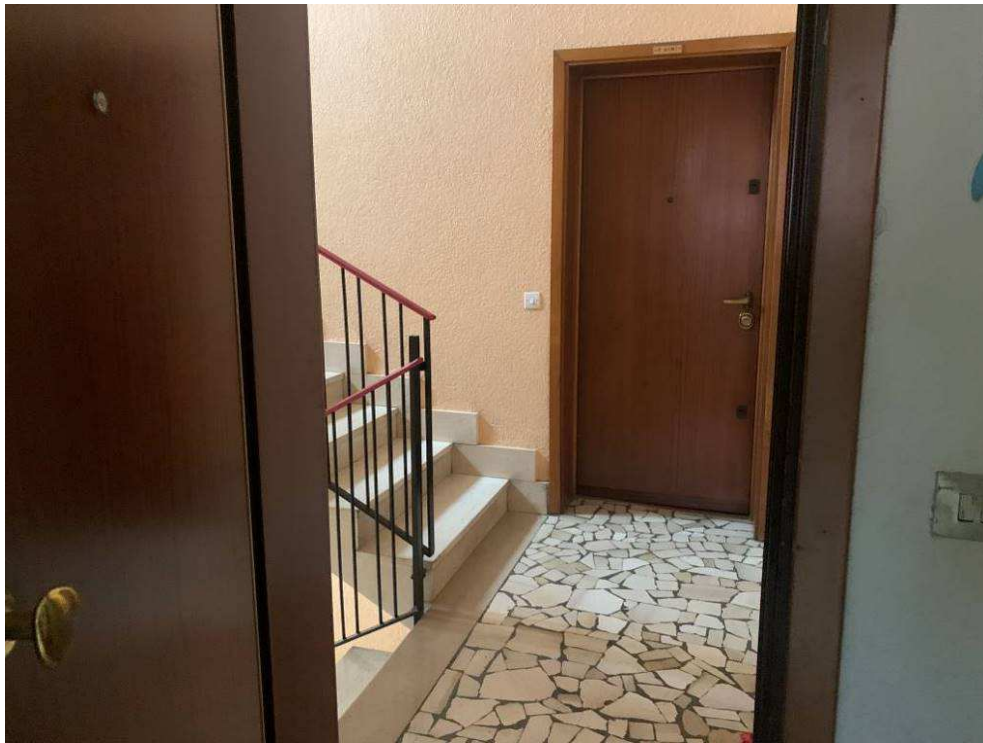

Fotografia n. 15 – Vista del pianerottolo del piano secondo, dove salendo a destra si trova l'appartamento oggetto della procedura

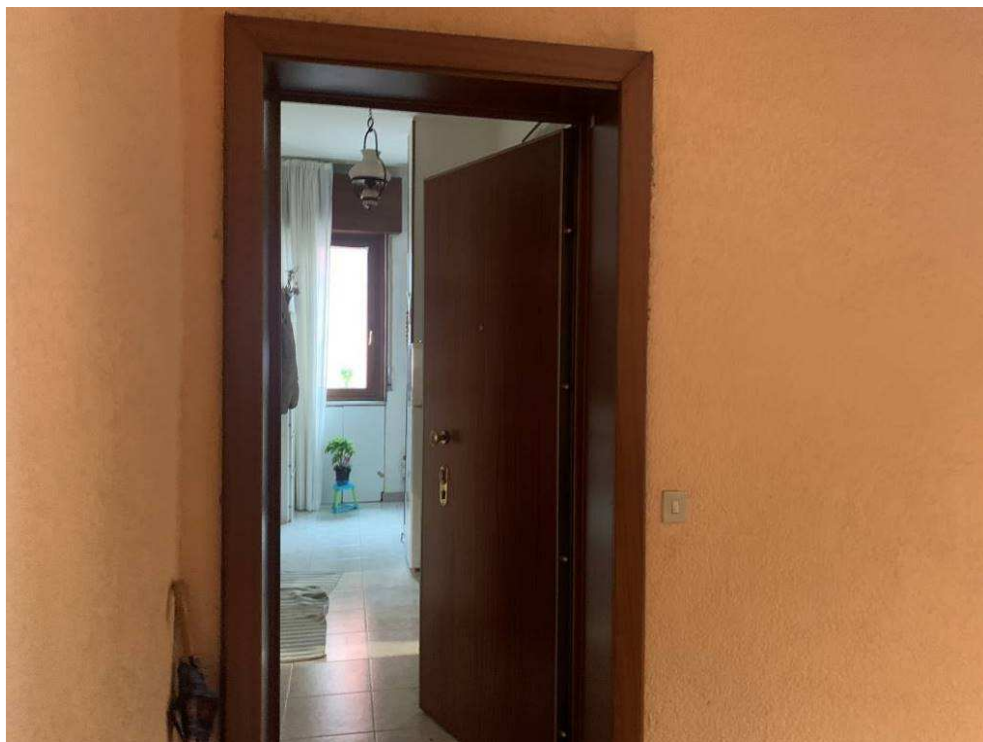

Fotografia n. 16 – Vista della porta di ingresso all'appartamento oggetto della procedura e del locale ingresso/disimpegno con finestra



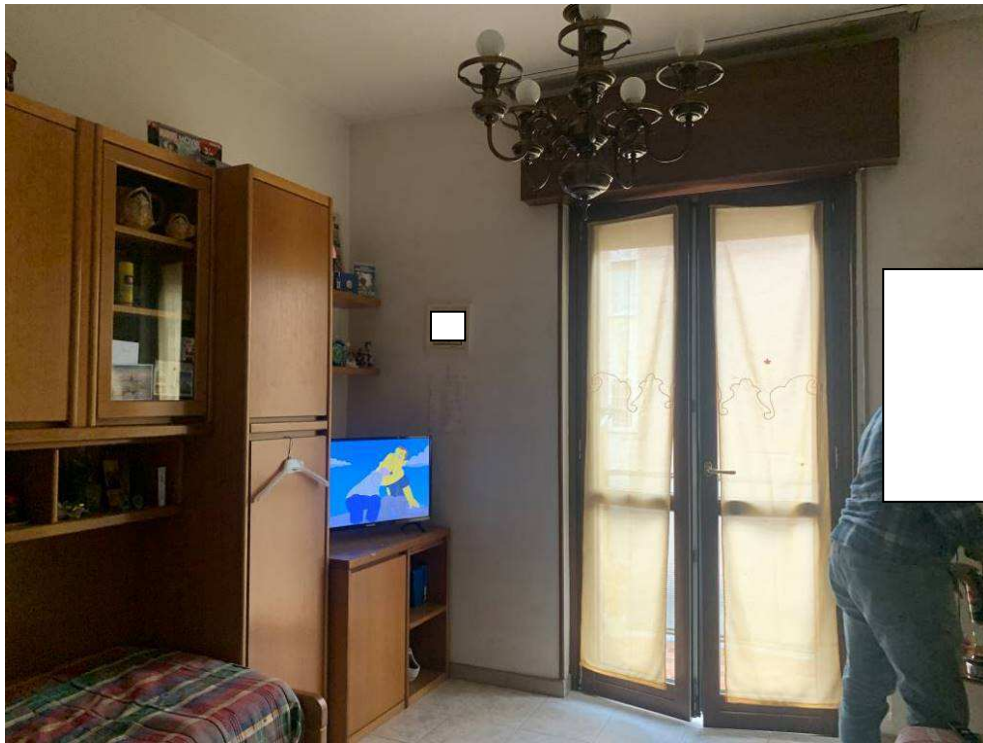

Fotografie n. 17/18 – Viste del primo locale camera da letto con balcone, avente affaccio su Via Roma (strada a fondo chiuso)

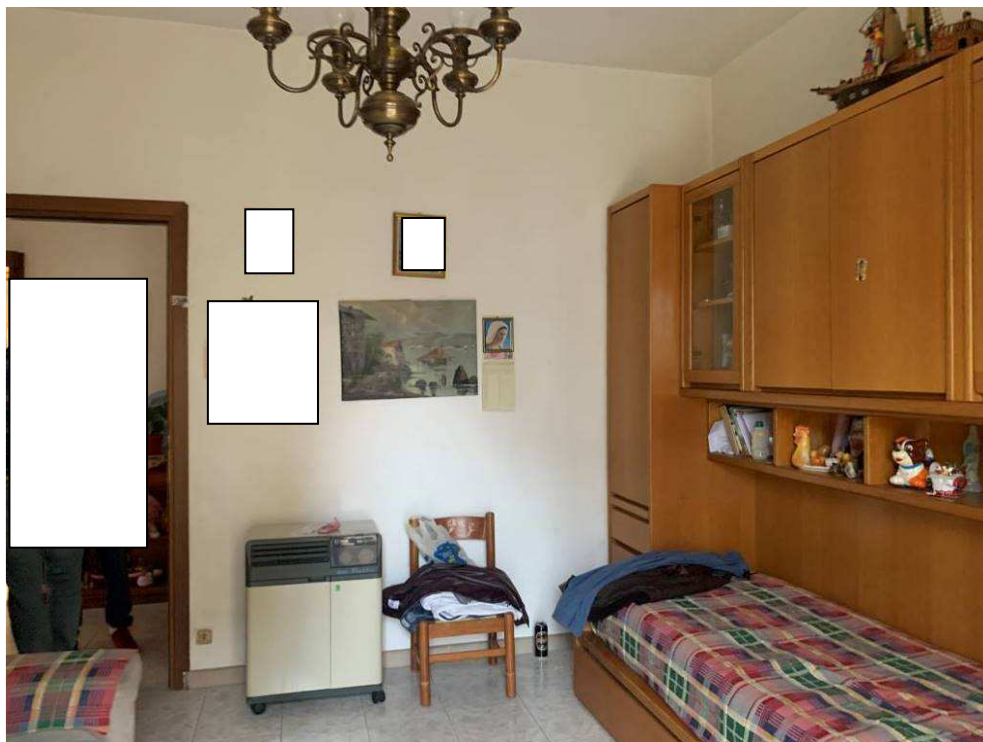



Fotografia n. 19 – Particolare del balcone, a servizio del primo locale camera da letto, avente affaccio su Via Roma (strada a fondo chiuso)



Fotografia n. 20 – Vista del secondo locale camera da letto, avente affaccio su Via Roma (strada a fondo chiuso)





Fotografie n. 21/22 – Viste del locale cucina con balcone, avente affaccio su Via Carlo Alberto dalla Chiesa





Fotografia n. 23 – Particolare dello scaldabagno a gas – modello Devyl – posizionato nel locale cucina



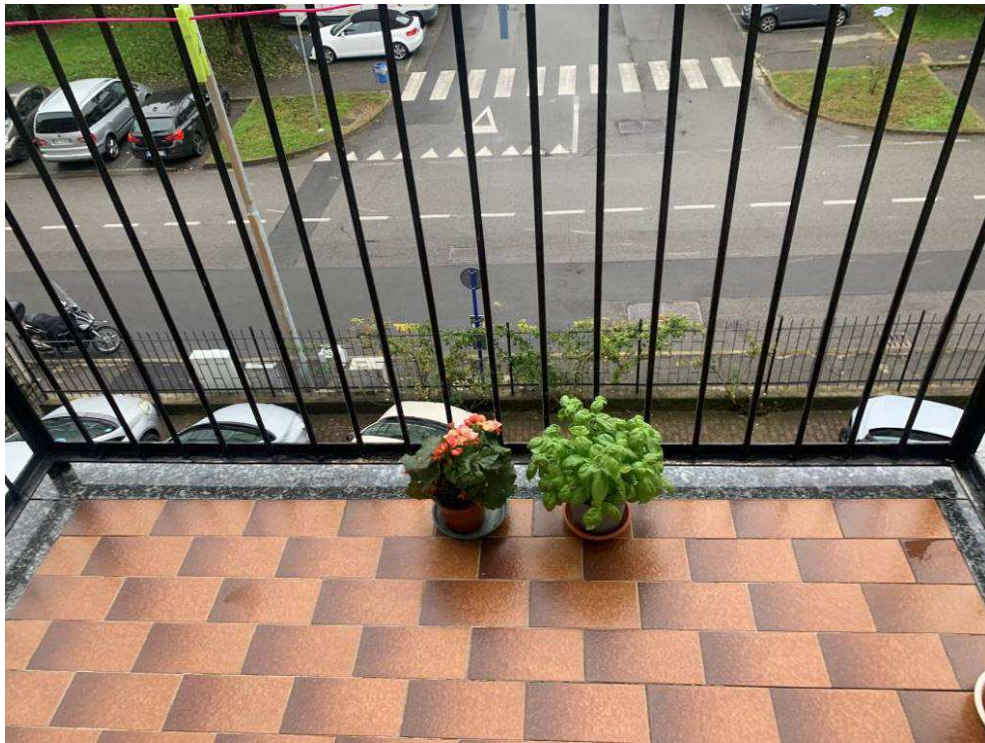

Fotografia n. 24 – Particolare del balcone, a servizio del locale cucina, con affaccio su Via Carlo Alberto dalla Chiesa

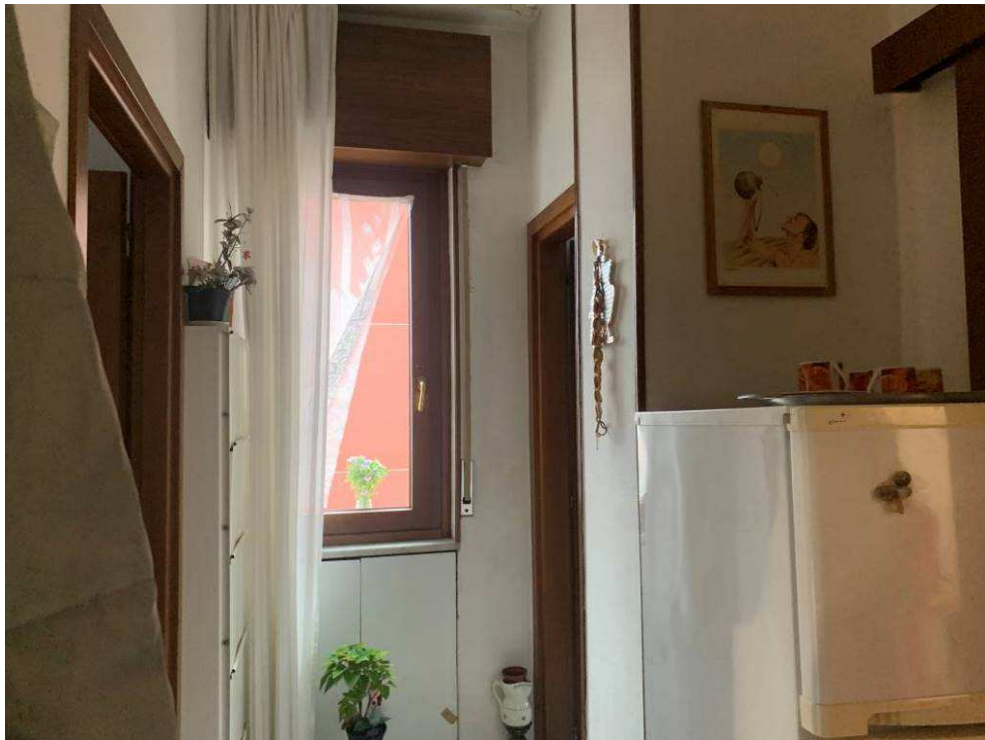

Fotografia n. 25 – Particolare del locale ingresso/disimpegno con finestra, avente affaccio sul cortile interno, con accesso sulla destra al locale bagno e sulla sinistra al secondo locale camera da letto





Fotografie n. 26/27 – Viste del locale bagno, dotato di doccia e vasca, avente affaccio su Via Carlo Alberto dalla Chiesa



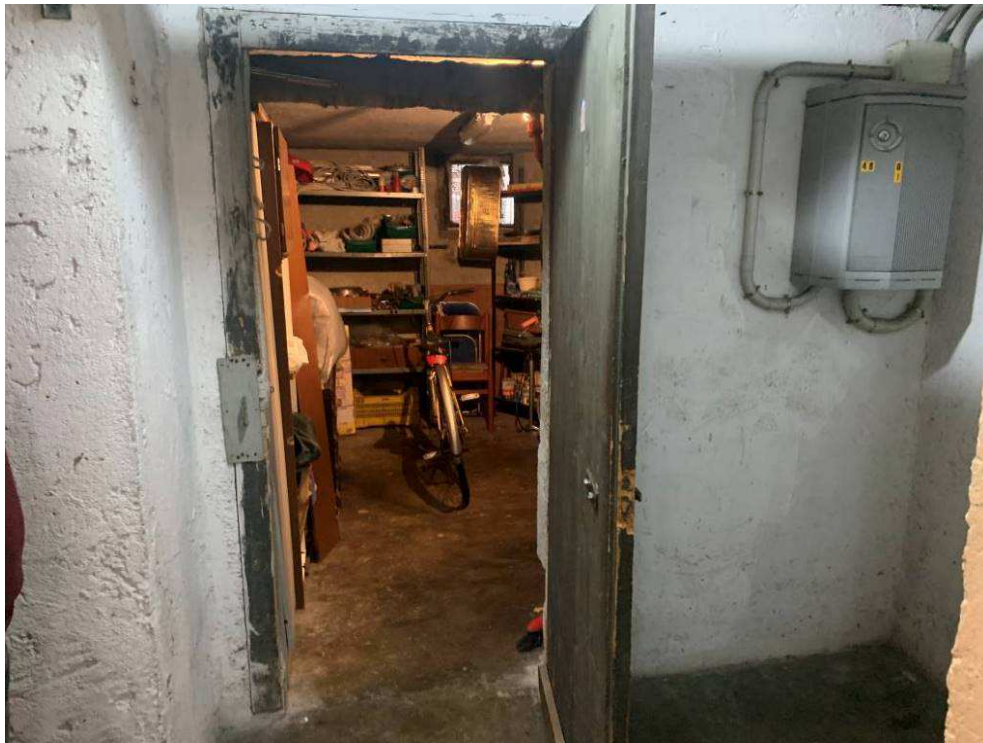

Fotografie n. 28/29 – Viste del locale cantina oggetto della procedura, con finestra, al piano seminterrato

