

MODULARIO
F. - Cat. S. T. - 315



MINISTERO DELLE FINANZE
DIREZIONE GENERALE DEL CATASTO E DEI SERVIZI TECNICI ERARIALI
NUOVO CATASTO EDILIZIO URBANO

Mod. B (Nuovo Catasto Edilizio Urbano)

Lire
20

(R. DECRETO-LEGGE 13 APRILE 1939, N. 852)

Allegato L003.03

Planimetria dell'immobile situato nel Comune di PORCIA Via VENEZIA

Ditta [REDACTED]

Allegata alla dichiarazione presentata all'Ufficio Tecnico Erariale di PORDENONE - SCHEDE 0 - N° 0000390

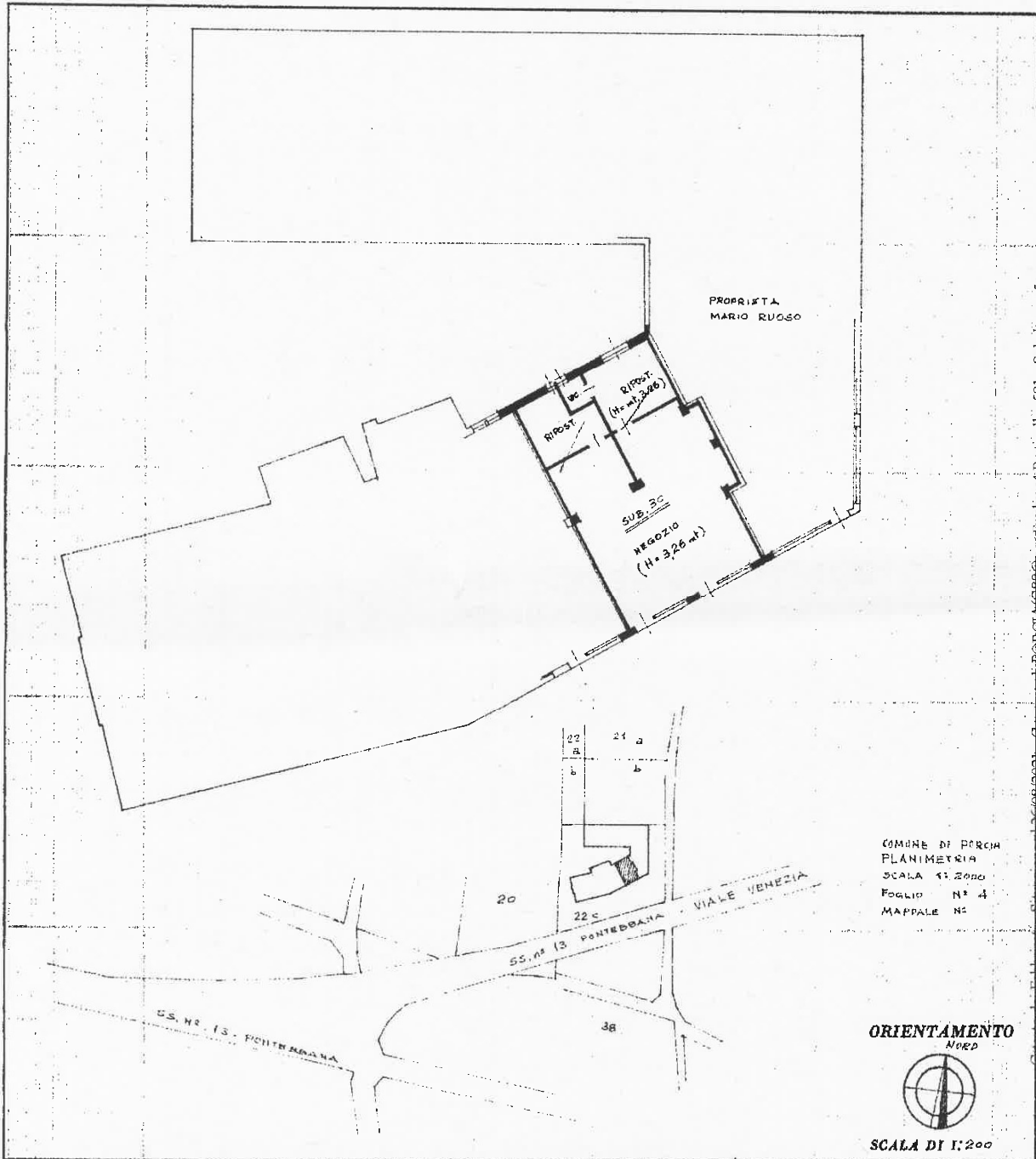

Catasto Edilizio Urbano Situazione al 26/08/2021 - Comune di PORCIA (6606) - Foglio 4 Particella 581 - Subalterno 5 - VIA DEL PORTO n. 10 piano: 1°

SPAZIO RISERVATO PER LE ANNOTAZIONI D'UFFICIO

DATA 17 FEB. 1970

PROT. N° 337

5

Compilata dal [REDACTED]
(Titolo, nome e cognome del tecnico)

Iscritto all'Albo dei GEOMETRI
della Provincia di PORDENONE

DATA 24-1-1970

Firma: [REDACTED]