

Agenzia del Territorio
CATASTO FABBRICATI
Ufficio Provinciale di
Pordenone

Dichiarazione protocollo n. PN0025518 del 10/02/2012

Planimetria di u.i.u. in Comune di Porcia

Via Del Porto

civ. 9/A

Identificativi Catastali:

Sezione:

Foglio: 4

Particella: 582

Subalterno: 2

Compilata da:

Iscritto all'albo:
Geometri

Prov. Pordenone

N. 799

Scheda n. 1

Scala 1:200

Allegato L001.01.b

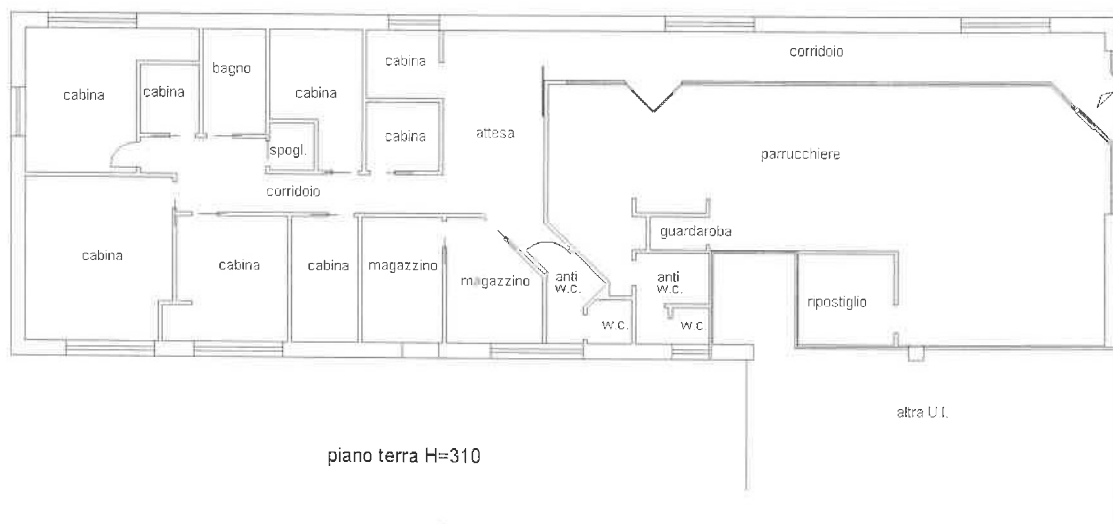

piano terra H=310

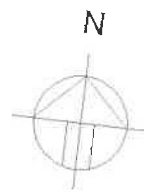

Catasto dei Fabbricati - Situazione al 26/08/2021 - Comune di PORCIA(8886) - < Foglio: 4 Particella: 582 - Subalterno 2 >
VIA DEL PORTO n. 9/A piano: 1,