

**Agenzia del Territorio  
CATASTO FABBRICATI  
Ufficio Provinciale di  
Milano**

Identificativi Catastali:

Sezione:

Foglio: 16

Particella: 55

Subalterno: 4

Compilata da:  
Volpi Pierluigi

Iscritto all'albo:  
Geometri

Prov. Milano

N. 8676

Scheda n. 1

Scala 1:200

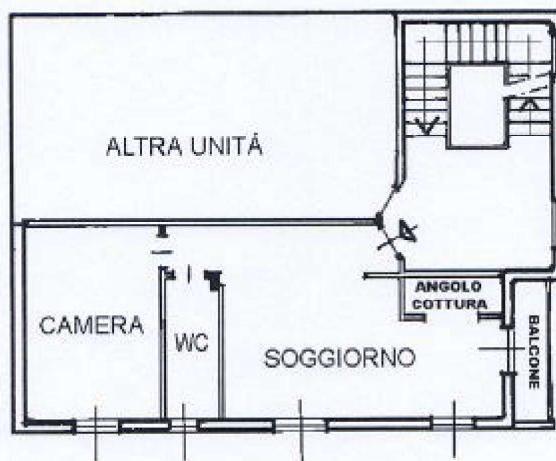

**PIANO SECONDO**  
**H=2,80**

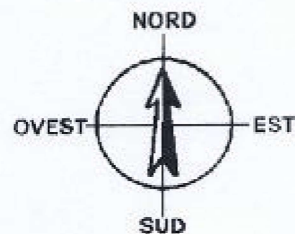

Catasto dei Fabbricati - Situazione al 27/11/2012 - Comune di SENAGO(1602) - < Foglio: 16 Particella: 55 - Subalterno 4 >  
VIA DANTE ALIGHIERI n. 8 piano: 2;

MODULARIO  
F. - Cat. S. T. - 316

# NUOVO CATASTO EDILIZIO URBANO

(R. DECRETO-LEGGE 13 APRILE 1939, N. 662)

Planimetria dell'immobile situato nel Comune di Leuago Via Sank 8.10

Ditta Motta Durico

Allegata alla dichiarazione presentata all'Ufficio Tecnico Erariale di Milano scheda L. 543/046

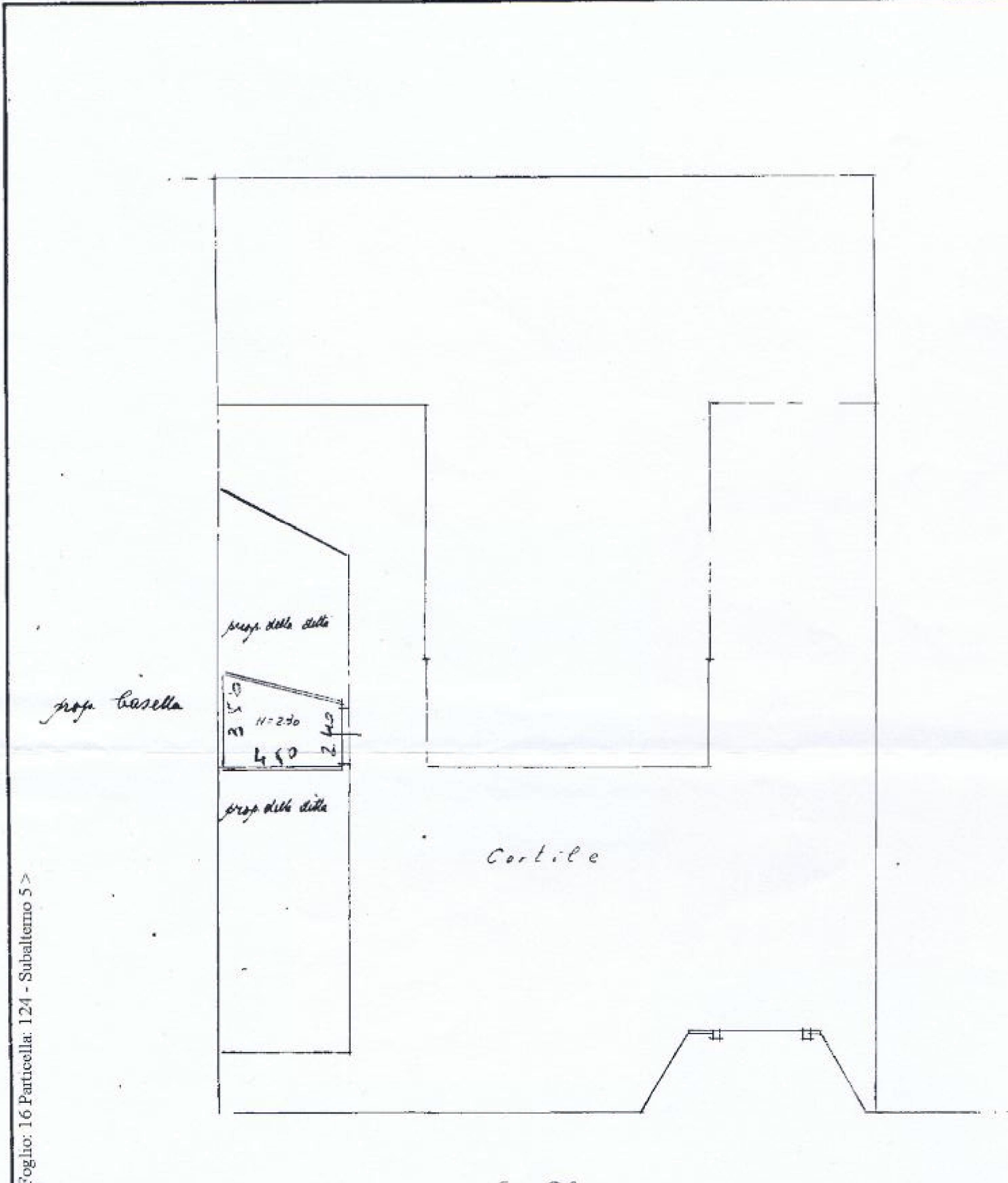

Foglio: 16 Particella: 124 - Subalterno 5 >