

MODULARIO  
a r.f. n. 497



MINISTERO DELLE FINANZE  
DIPARTIMENTO DEL TERRITORIO

**CATASTO EDILIZIO URBANO** (RDL 13-4-1939, n. 652)

MOD. BN (C

LIRE  
200

Planimetria di u.i.u. in Comune di SENAGO via DANTE CIV. B

PROPRIETA' MAPPA 54

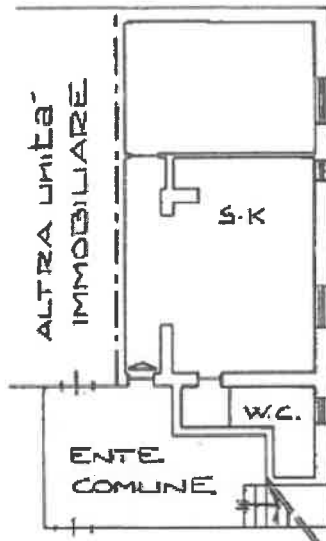

PIANO TERRA  
H: 2.90 ml.

ESTRATTO di MAPPA  
SCALA 1:1000

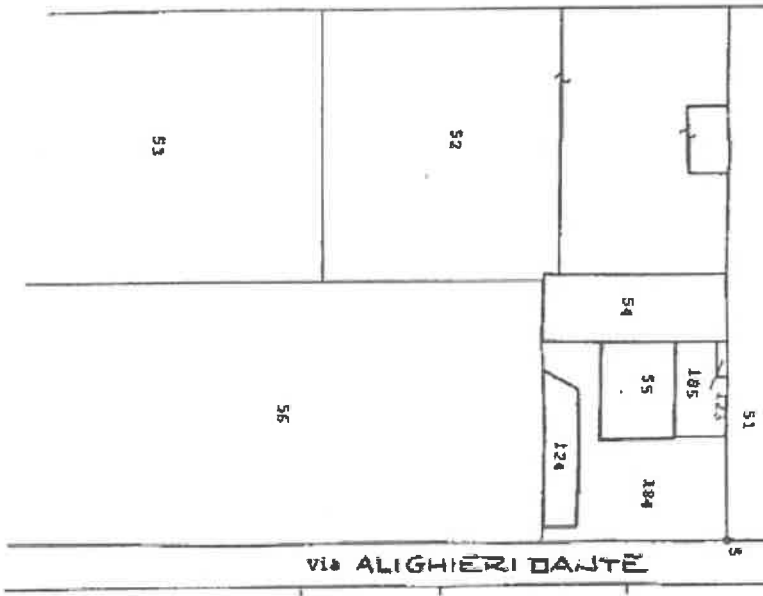

ORIENTAMENTO

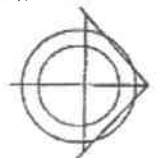

SCALA DI 1:200

Dichiarazione di N.C.   
Denuncia di variazione

Completata dal GEOMETRA  
(Nome, cognome e nome)  
ROSCO DONATO

RISERVATO ALL'UFFICIO

Ultima Planimetria catastale  
Data presentazione: 05/02/2001 - Data: 27/11/2012  
Tot. schede: 2 - Formato di acq.: A

Iscritto all'albo de i GEOMETRI  
nella Provincia di MILANO - Tribunale ORDINARIO DI MILANO  
data 10.01.01 Firma

Catasto dei Fabbricati - Situazione al 27/11/2012 - Comune di SENAGO (1002) - Foglio: 10 Particella: 222 - Suolettimo

# NUOVO CATASTO EDILIZIO URBA

(R. DECRETO-LEGGE 13 APRILE 1960, N. 637)

Planimetria dell'immobile situato nel Comune di Luago Via Sant'Antonio

Ditta Motta Enrico

Allegata alla dichiarazione presentata all'Ufficio Tecnico Erariale di Milano n. 1543048

