

**Agenzia del Territorio
CATASTO FABBRICATI
Ufficio Provinciale di
Milano**

Dichiarazione protocollo n. MI0238224 del 23/03/2009

Planimetria di u.i.u. in Comune di Segrate

Via Giovanni Pascoli

civ. 43

Identificativi Catastali:

Sezione:

Foglio: 47

Particella: 84

Subalterno: 722

Compilata da:

Milani Luca

Iscritto all'albo:

Architetti

Prov. Milano

N. 11624

Scheda n. 1

Scala 1:200

PIANO SECONDO

H 3.00 mt

CORTILE

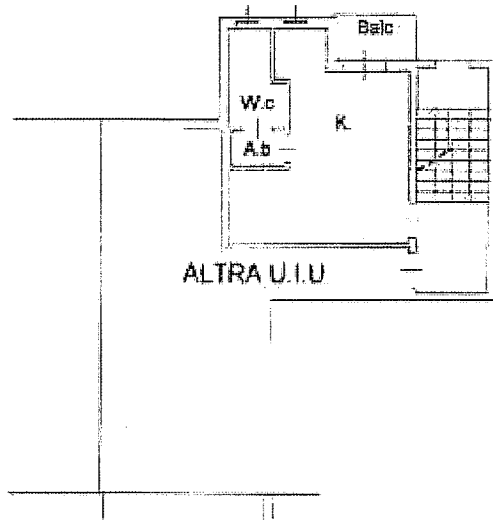

VIA PASCOLI

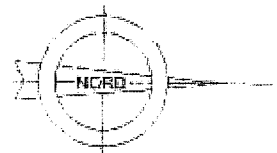

Ultima planimetria in atti

Data: 19/10/2017 - n. T228347 - Richiedente: GLLRRT58E22F205E

Totale schede: 1 - Formato di acquisizione: A4(210x297) - Formato stampa richiesto: A4(210x297)

Catasto dei Fabbricati - Situazione al 19/10/2017 - Comune di SEGRATE (1577) - s. Foglio: 47 - Particella: 84 - Subalterno: 722 >
VIA PASCOLI GIOVANNI n. 43 piano: 2.