

MODULARIO
F. rig. rend. 497



MINISTERO DELLE FINANZE
DIREZIONE GENERALE DEL CATASTO E DEI SS.TT.EE.
CATASTO EDILIZIO URBANO (RDL 13-4-1939, n. 652)

MOD. **BN** (CEU)

LIRE
250

Planimetria di u.i.u. in Comune di **MILANO** via **PADOVA** civ. **213**

PIANO QUARTO

PARTE COMUNE

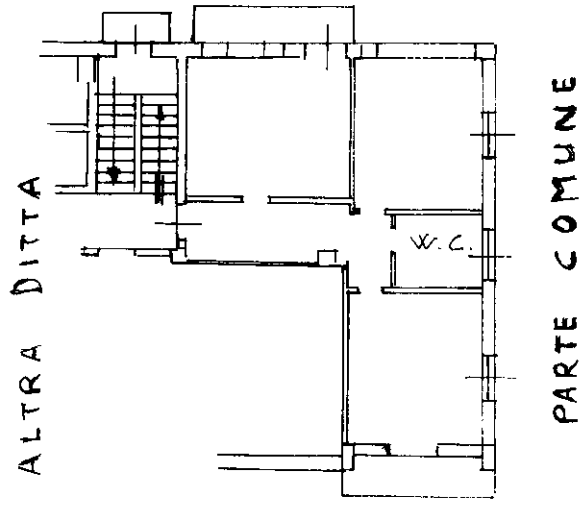

VIA PADOVA

PIANO CANTINA

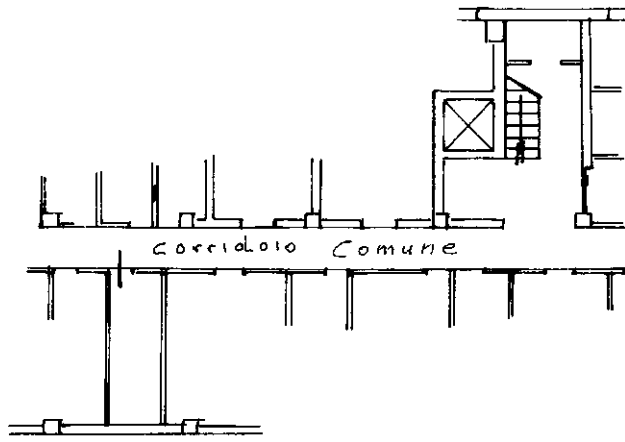

VIA PADOVA

ORIENTAMENTO

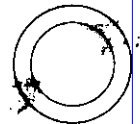

SCALA DI 1:200

Roma - Istituto Poligrafico e Zecca dello Stato - P.V.

mapa 01
Catasto dei Fabbricati - Situazione al 11/11/2022 - Comune di MILANO(F205) - < Foglio 149 - Particella 274 - Subalterno 50 >
VIA PADOVA n. 213 Scala B Piano S1 - 4

Dichiarazione di N.C.
Denuncia di variazione
Ultima planimetria in variazione
Data presentazione: 17/03/1988 - Data: 11/11/2022
Totale schede: 49
n. 214 sub 50

Compilata dal Per. Ed. Ind. MAGGI MARIO
(Titolo, cognome e nome)
Inserito al piano del Per. Ed. Ind. n. 1859
della provincia di MILANO
data Firma [Signature]

RESERVA ALL'UFFICIO
U.T.E. - MILANO
004831 17 MAR 1988
XCEU-IV-