

MODULARIO
F. rig. rend 487

MINISTERO DELLE FINANZE
DIREZIONE GENERALE DEL CATASTO E DEI SS.TT.EE.
CATASTO EDILIZIO URBANO (RDL 13-4-1939, n. 652)

Planimetria di u.i.u. in Comune di PERO via SEMPOLE civ. 49

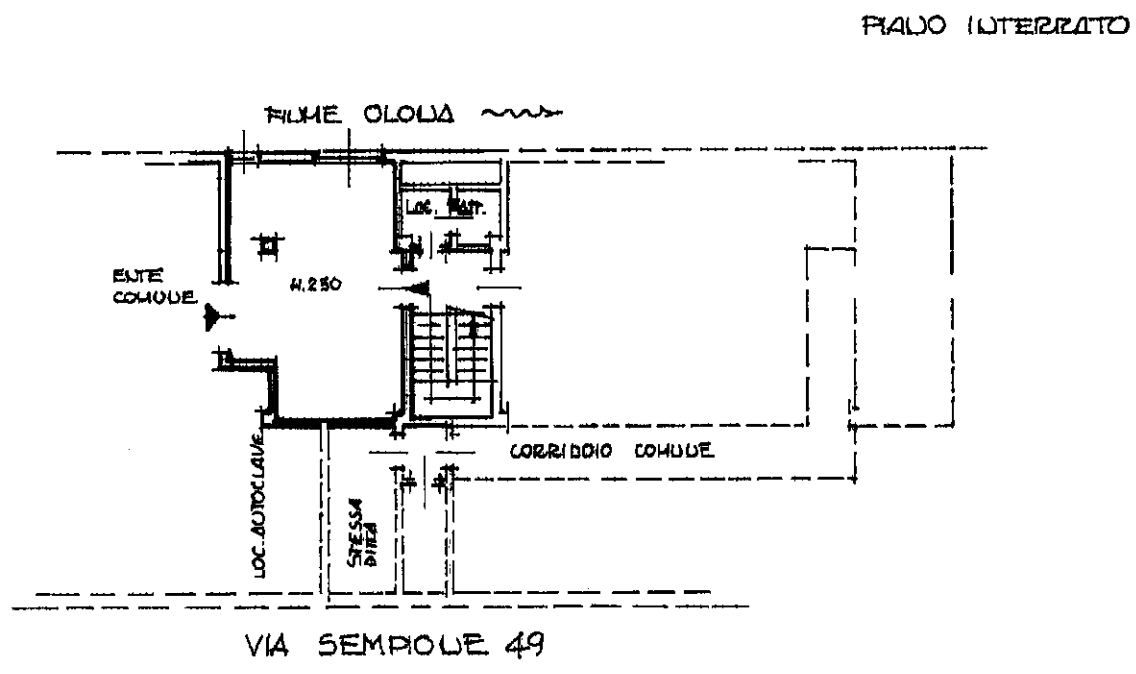

ORIENTAMENTO



SCALA DI 1:200

* Conforme modello ministeriale

Catasto dei Fabbricati - Situazione al 01/12/2020 - Comune di PERO (C013) - < Foglio: 7 - Particella: 74 - Subalterno: 501 >
VIA SEMPOLE n. 49 piano: S1
Libreria degli Uffici - 20121 Milano

Dichiarazione di N.C.
Denuncia di variazione

Compilata dal GEOM. BOSIO LUCIANO
(Titolo, cognome e nome)

RISERVATO ALL'UFFICIO

Ultima planimetria in atti

Identificativi catastali
Data presentazione: 02/11/1992 - Data: 01/12/2020 - n. T37764 - Richiedente: TCCVRG62T01F205G
Totale schede: 1 - Formato di acquisizione: A4(210x297) - Formato stampa richiesto: A4(210x297)

Iscritto all'albo dei GEOMETRI

della provincia di MILANO
data 12.12.1992 Firma [Signature]

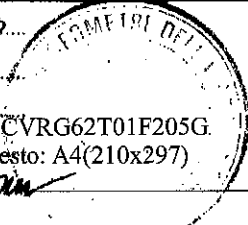

501



Ufficio Provinciale di Milano - Territorio
Servizi Catastali

Visura storica per immobile

Situazione degli atti informatizzati dall'impianto meccanografico al 28/12/2020

Data: 28/12/2020 - Ora: 11.24.07 Segue

Visura n.: T85604 Pag: 1

Dati della richiesta	Comune di PERO (Codice: C013)
Catasto Fabbricati	Provincia di MILANO Foglio: 7 Particella: 74 Sub.: 501

INTESTATO

1	02/12/2020 11:24:07	06792890961*	(1) Proprieta' per l/1
---	--------------------------------	--------------	------------------------

Unità immobiliare dal 09/11/2015

N.	DATI IDENTIFICATIVI					DATI DI CLASSAMENTO				DATI DERIVANTI DA		
	Sezione Urbana	Foglio	Particella	Sub	Zona Cens.	Micro Zona	Categoria	Classe	Consistenza		Superficie Catastale	Rendita
1		7	74	501			C/2	1	31 m ²	Totale: 36 m ²	Euro 30,42	Variazione del 09/11/2015 - Inserimento in visura dei dati di superficie.
Indirizzo	VIA SEMPIONE n. 49 piano: S1;											
Annotazioni	classamento e rendita non rettificati entro dodici mesi dalla data di iscrizione in atti della dichiarazione (D.M. 701/94)											

Mappali Terreni Correlati
Codice Comune C013 - Sezione - Foglio 7 - Particella 74

Situazione dell'unità immobiliare dal 23/12/2014

N.	DATI IDENTIFICATIVI					DATI DI CLASSAMENTO				DATI DERIVANTI DA		
	Sezione Urbana	Foglio	Particella	Sub	Zona Cens.	Micro Zona	Categoria	Classe	Consistenza		Superficie Catastale	Rendita
1		7	74	501			C/2	1	31 m ²		Euro 30,42	VARIAZIONE NEL CLASSAMENTO del 23/12/2014 protocollo n. M0767552 in atti dal 23/12/2014 VARIAZIONE DI CLASSAMENTO (n. 295751.1/2014)
Indirizzo	, VIA SEMPIONE n. 49 piano: S1;											
Annotazioni	classamento e rendita non rettificati entro dodici mesi dalla data di iscrizione in atti della dichiarazione (D.M. 701/94)											

