

Immobile ubicato in Pero, via Sempione n. 43 - 49.
R.G.E. n. 701/2020 del Tribunale di Milano.



Immobile ubicato in Pero, via Sempione n. 43 - 49.
R.G.E. n. 701/2020 del Tribunale di Milano.



Immobile ubicato in Pero, via Sempione n. 43 - 49.
R.G.E. n. 701/2020 del Tribunale di Milano.



Immobile ubicato in Pero, via Sempione n. 43 - 49.
R.G.E. n. 701/2020 del Tribunale di Milano.



Immobile ubicato in Pero, via Sempione n. 43 - 49.
R.G.E. n. 701/2020 del Tribunale di Milano.



Immobile ubicato in Pero, via Sempione n. 43 - 49.
R.G.E. n. 701/2020 del Tribunale di Milano.



Immobile ubicato in Pero, via Sempione n. 43 - 49.
R.G.E. n. 701/2020 del Tribunale di Milano.



Immobile ubicato in Pero, via Sempione n. 43 - 49.
R.G.E. n. 701/2020 del Tribunale di Milano.



Immobile ubicato in Pero, via Sempione n. 43 - 49.
R.G.E. n. 701/2020 del Tribunale di Milano.



Immobile ubicato in Pero, via Sempione n. 43 - 49.
R.G.E. n. 701/2020 del Tribunale di Milano.



Immobile ubicato in Pero, via Sempione n. 43 - 49.
R.G.E. n. 701/2020 del Tribunale di Milano.



Immobile ubicato in Pero, via Sempione n. 43 - 49.
R.G.E. n. 701/2020 del Tribunale di Milano.



Immobile ubicato in Pero, via Sempione n. 43 - 49.
R.G.E. n. 701/2020 del Tribunale di Milano.



Immobile ubicato in Pero, via Sempione n. 43 - 49.
R.G.E. n. 701/2020 del Tribunale di Milano.

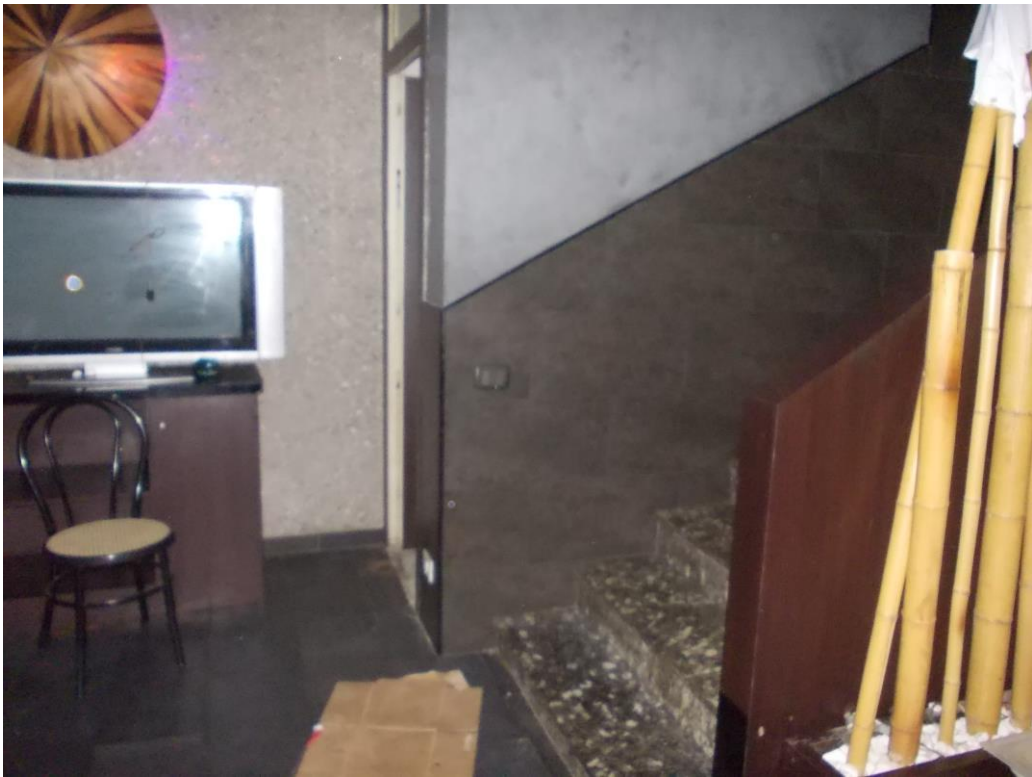

Immobile ubicato in Pero, via Sempione n. 43 - 49.
R.G.E. n. 701/2020 del Tribunale di Milano.



Immobile ubicato in Pero, via Sempione n. 43 - 49.
R.G.E. n. 701/2020 del Tribunale di Milano.



Immobile ubicato in Pero, via Sempione n. 43 - 49.
R.G.E. n. 701/2020 del Tribunale di Milano.



Immobile ubicato in Pero, via Sempione n. 43 - 49.
R.G.E. n. 701/2020 del Tribunale di Milano.



Immobile ubicato in Pero, via Sempione n. 43 - 49.
R.G.E. n. 701/2020 del Tribunale di Milano.



Immobile ubicato in Pero, via Sempione n. 43 - 49.
R.G.E. n. 701/2020 del Tribunale di Milano.



Immobile ubicato in Pero, via Sempione n. 43 - 49.
R.G.E. n. 701/2020 del Tribunale di Milano.



Immobile ubicato in Pero, via Sempione n. 43 - 49.
R.G.E. n. 701/2020 del Tribunale di Milano.



Immobile ubicato in Pero, via Sempione n. 43 - 49.
R.G.E. n. 701/2020 del Tribunale di Milano.



Immobile ubicato in Pero, via Sempione n. 43 - 49.
R.G.E. n. 701/2020 del Tribunale di Milano.



Immobile ubicato in Pero, via Sempione n. 43 - 49.
R.G.E. n. 701/2020 del Tribunale di Milano.



Immobile ubicato in Pero, via Sempione n. 43 - 49.
R.G.E. n. 701/2020 del Tribunale di Milano.



Immobile ubicato in Pero, via Sempione n. 43 - 49.
R.G.E. n. 701/2020 del Tribunale di Milano.



Immobile ubicato in Pero, via Sempione n. 43 - 49.
R.G.E. n. 701/2020 del Tribunale di Milano.



Immobile ubicato in Pero, via Sempione n. 43 - 49.
R.G.E. n. 701/2020 del Tribunale di Milano.



Immobile ubicato in Pero, via Sempione n. 43 - 49.
R.G.E. n. 701/2020 del Tribunale di Milano.

Portone civico 49



Immobile ubicato in Pero, via Sempione n. 43 - 49.
R.G.E. n. 701/2020 del Tribunale di Milano.

SCALA C di accesso alla cantina



Immobile ubicato in Pero, via Sempione n. 43 - 49.
R.G.E. n. 701/2020 del Tribunale di Milano.

Cantina



Immobile ubicato in Pero, via Sempione n. 43 - 49.
R.G.E. n. 701/2020 del Tribunale di Milano.



Immobile ubicato in Pero, via Sempione n. 43 - 49.
R.G.E. n. 701/2020 del Tribunale di Milano.

