

(Facsimile)

Mod. B (Nuovo Catasto Edilizio Urbano)

MINISTERO DELLE FINANZE  
 DIREZIONE GENERALE DEL CATASTO E DEI SERVIZI TECNICI ERARIALI  
**NUOVO CATASTO EDILIZIO URBANO**

(R. DECRETO-LEGGE 13 APRILE 1939, N. 652)

Planimetria dell'immobile situato nel Comune di MIRANO Via Scortegara INT. 10  
 Ditta [REDACTED] Cant. [REDACTED] - Fabb. B.  
 Allegata alla dichiarazione presentata all'Ufficio Tecnico Erariale di Venezia

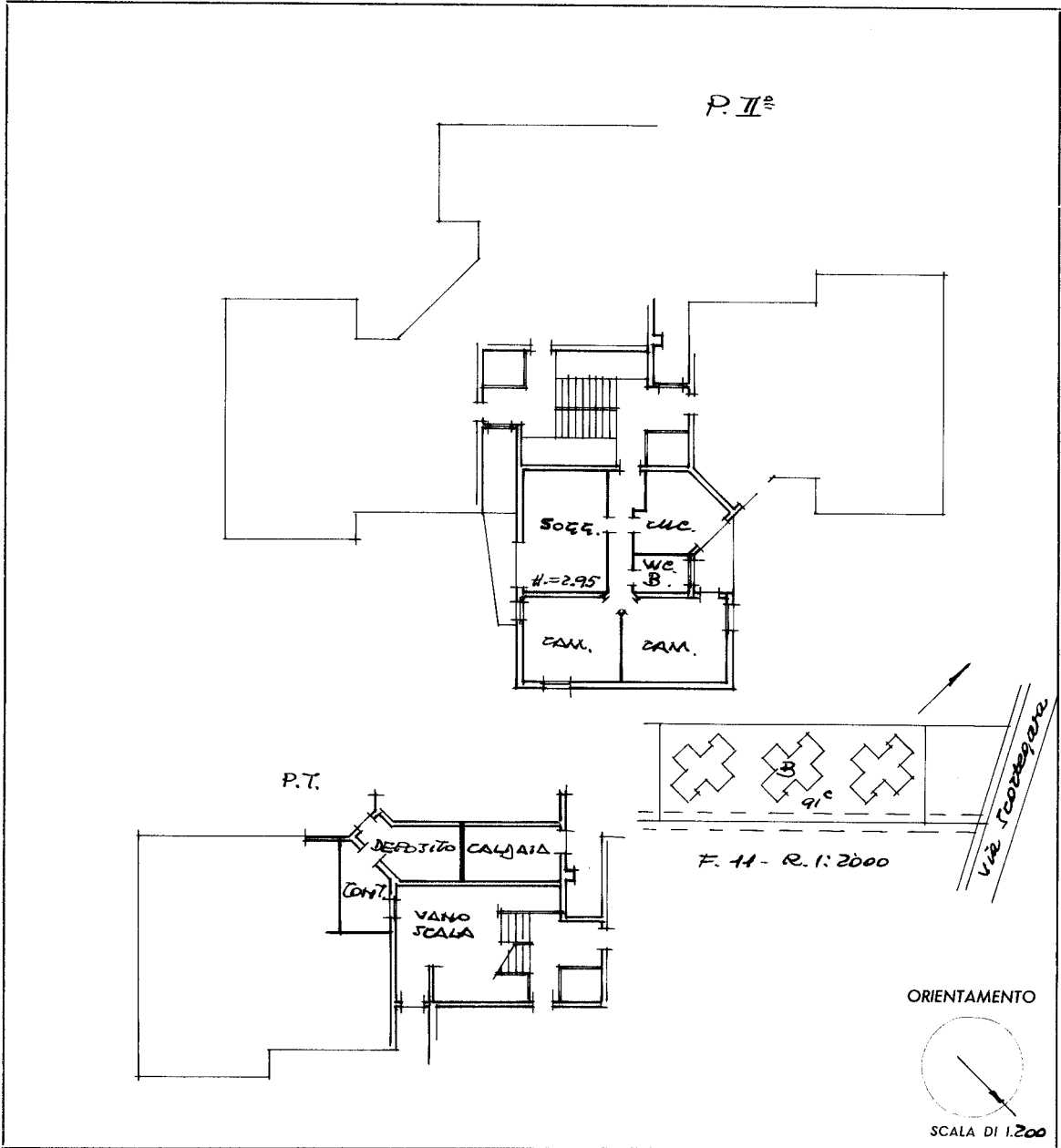

SPAZIO RISERVATO PER LE ANNOTAZIONI D'UFFICIO	
DATA PROT. N°	2185
	11 558 22

Compilata dal ISTITUTO AUTONOMO PER LE CASE POPOLARI  
(Titolo, nome e cognome del tecnico)  
 Il Funzionario Incaricato  
 Iscritto all'Albo de  
 della Provincia di Geom. GIULIO AGUINI  
 DATA 16. X. 1970  
 Firma: [Signature]

Ultima planimetria in atti