

M. B/L

**Agenzia del Territorio  
CATASTO FABBRICATI  
Ufficio Provinciale di  
Venezia**

Dichiarazione protocollo n. VE0106629 del 22/04/2005

Planimetria di u.i.u. in Comune di Spinea

Via Prati

civ.

Identificativi Catastali:

Sezione:

Foglio: 13

Particella: 948

Subalterno: 7

Compilata da:

Di Martino Mario

Iscritto all'albo:  
Geometri

Prov. Padova

N. 3203

Scheda n. 1

Scala 1:200

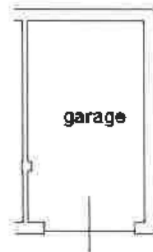

Pianta Piano Interrato h=240



Immagine planimetria in atti

Atto: 24/02/2023 - n. T61897 - Richiedente: BRLBRN64P0SL736U

Contenuto schede: 1 - Formato di acquisizione: A4(210x297) - Formato stampa richiesto: A4(210x297)

Catasto dei Fabbricati - Situazione al 24/02/2023 - Comune di SPINEA(1908) - < Foglio 13 - Particella 948 - Subalterno 7 >

*SUB 5*

**Agenzia del Territorio  
CATASTO FABBRICATI  
Ufficio Provinciale di  
Venezia**

Dichiarazione protocollo n. VE0106629 del 22/04/2005

Planimetria di u.i.u. in Comune di Spinea

Via Prati

civ.

Identificativi Catastali:

Sezione:

Foglio: 13

Particella: 948

Subalterno: 22

Compilata da:

Di Martino Mario

Iscritto all'albo:

Geometri

Prov. Padova

N. 3203

Scheda n. 1

Scala 1:200

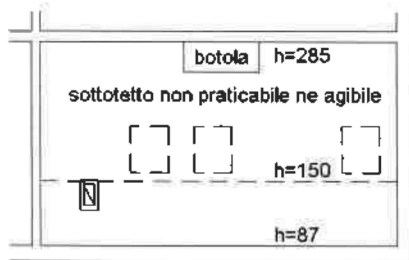

**Pianta Piano Sottotetto**



**Pianta Piano Secondo h=270**

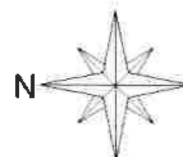

ultima planimetria in atti

data: 24/02/2023 - n. T61901 - Richiedente: BRLBRN64P05L736U

formato schede: I - Formato di acquisizione: A4(210x297) - Formato stampa richiesto: A4(210x297)

Catasto dei Fabbricati - Situazione al 24/02/2023 - Comune di SPINEA(1908) - < Foglio 13 - Particella 948 - Subalterno 22 >

ELABORATO PLANIMETRICO	
Compilato da: Di Martino Mario	
Iscritto all'albo: Geometri	
Prov. Padova	N. 3203

**Agenzia del Territorio  
CATASTO FABBRICATI  
Ufficio Provinciale di  
Venezia**

Comune di Spinea	Protocollo n. VE0116315 del 09/05/2005
Sezione: Foglio: 13 Particella: 948	Tipo Mappale n. del
Dimostrazione grafica dei subalterni	Scala 1 : 500

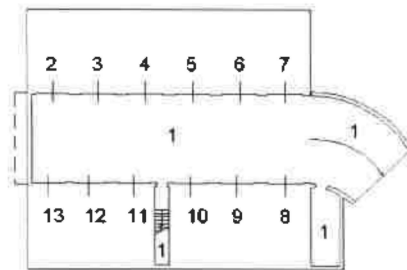

**Pianta Piano Interrato**

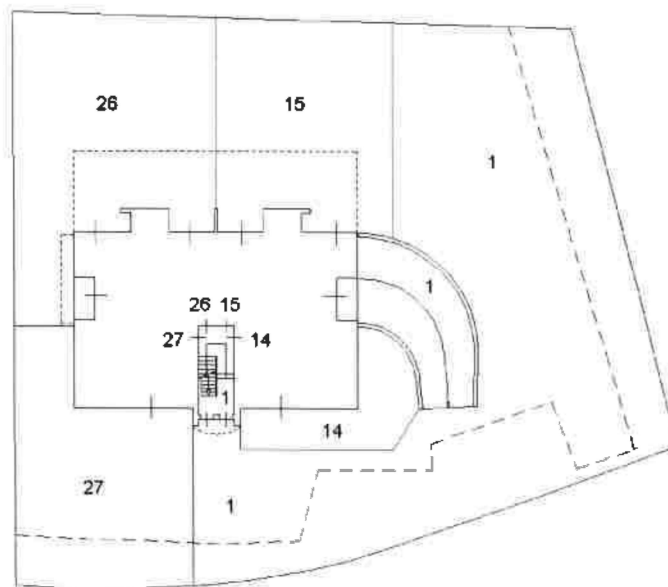

**Pianta Piano Terra**



Ultima planimetria in atti

218/7

**ELABORATO PLANIMETRICO**

Compilato da:  
Di Martino Mario  
Iscritto all'albo:  
Geometri  
Prov. Padova N. 3203

**Agenzia del Territorio  
CATASTO FABBRICATI  
Ufficio Provinciale di  
Venezia**

Comune di Spinea		Protocollo n. VE0116315 del 09/05/2005	
Sezione:	Foglio: 13	Particella: 948	Tipo Mappale n. del
Dimostrazione grafica dei subalterni			Scala 1 : 500

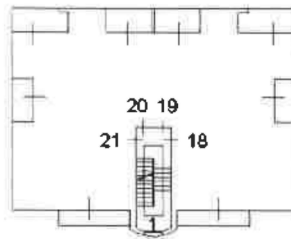

Pianta Piano Primo

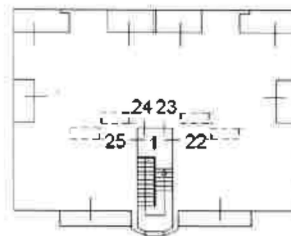

Pianta Piano Secondo

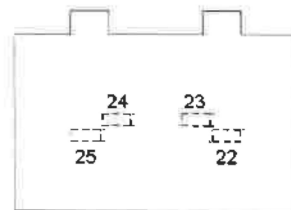

Pianta Piano Sottotetto



Ultima planimetria in atti

Data: 24/02/2023 - n. T45535 - Richiedente: Telematico

Totale schede: 2 - Formato di acquisizione: A4(210x297) - Formato stampa richiesto: A4(210x297) - Fattore di scala non utilizzabile

Elaborato Planimetrico - Catasto dei Fabbricati - Situazione al 24/02/2023 - Comune di SPINEA(1908) - < Foglio 13 Particella 948 >