

**Agenzia del Territorio
CATASTO FABBRICATI
Ufficio Provinciale di
Milano**

Dichiarazione protocollo n. MI0099029 del 16/02/2006	
Planimetria di u.i.u. in Comune di Milano	
Via Mazzucchelli Samuele	
civ. 11	
Identificativi Catastali:	Compilata da: Turco Antonino
Sezione:	Isritto all'albo: Geometri
Foglio: 19	Prov. Milano
Particella: 82	N. 10130
Subalterno: 40	

Scheda n. 1 Scala 1:200

PIANO PRIMO
H = 3.30

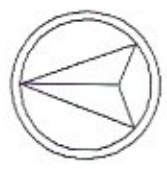
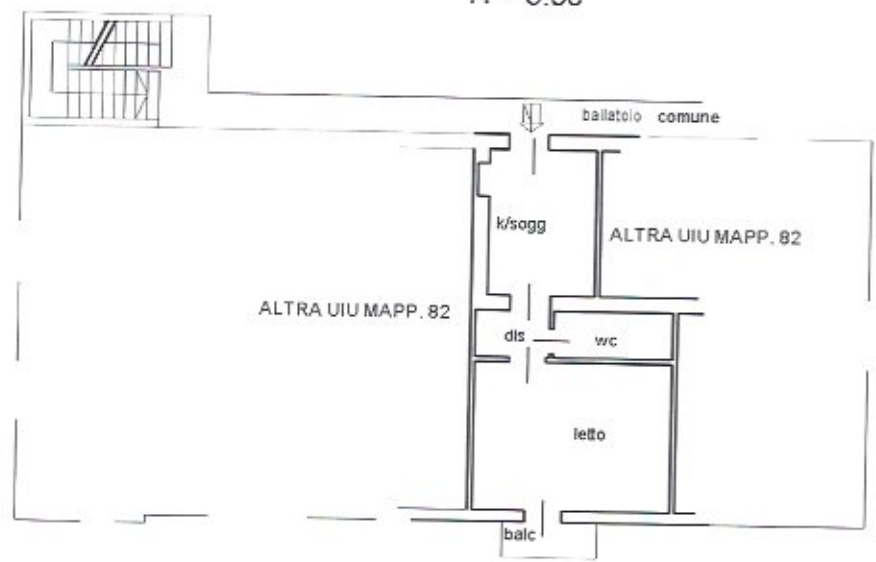

SCALA 1:200

Catasto dei fabbricati - Situazione al 23/02/2018 - Comune di MILANO (F205) - Foglio: 19 Particella: 82 - Subalterno 40 - VIA PIKIVATA SAMUELE MAZZUCHELLI n. 11 piano: 1;

Ultima Planimetria in atti

E=1513400

1 Particella: 82



Vis. ord. (1.00 euro)