

TRIBUNALE DI MILANO
PROCEDURA DI ESECUZIONE IMMOBILIARE
R.G.E. n.° 613/2019
Giudice: Dott.ssa Caterina Trentini

promossa da
contro:

ALLEGATO FOTOGRAFICO

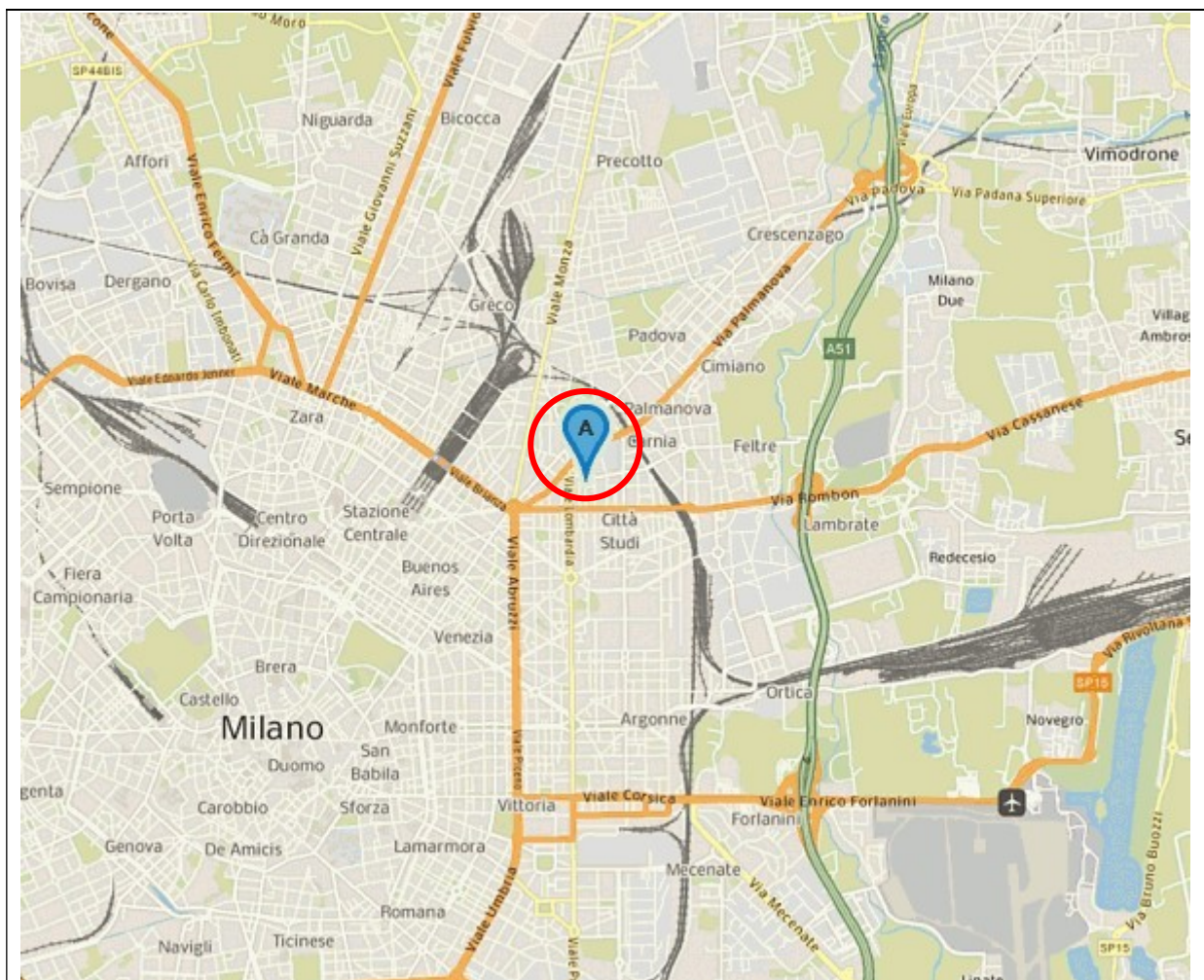

Inquadramento topografico





Foto 1 - Vista d'insieme del complesso. L'unità in esame evidenziata dal tratteggio.



Foto 2 - Vista del lato sulla via Falloppio. L'unità in esame è indicata dalla freccia.





Foto 3 - Il portoncino di accesso all'unità in esame.



Foto 4 - L'area d'ingresso al piano terra.





Foto 5 - Altra vista dell'ingresso verso la passerella.

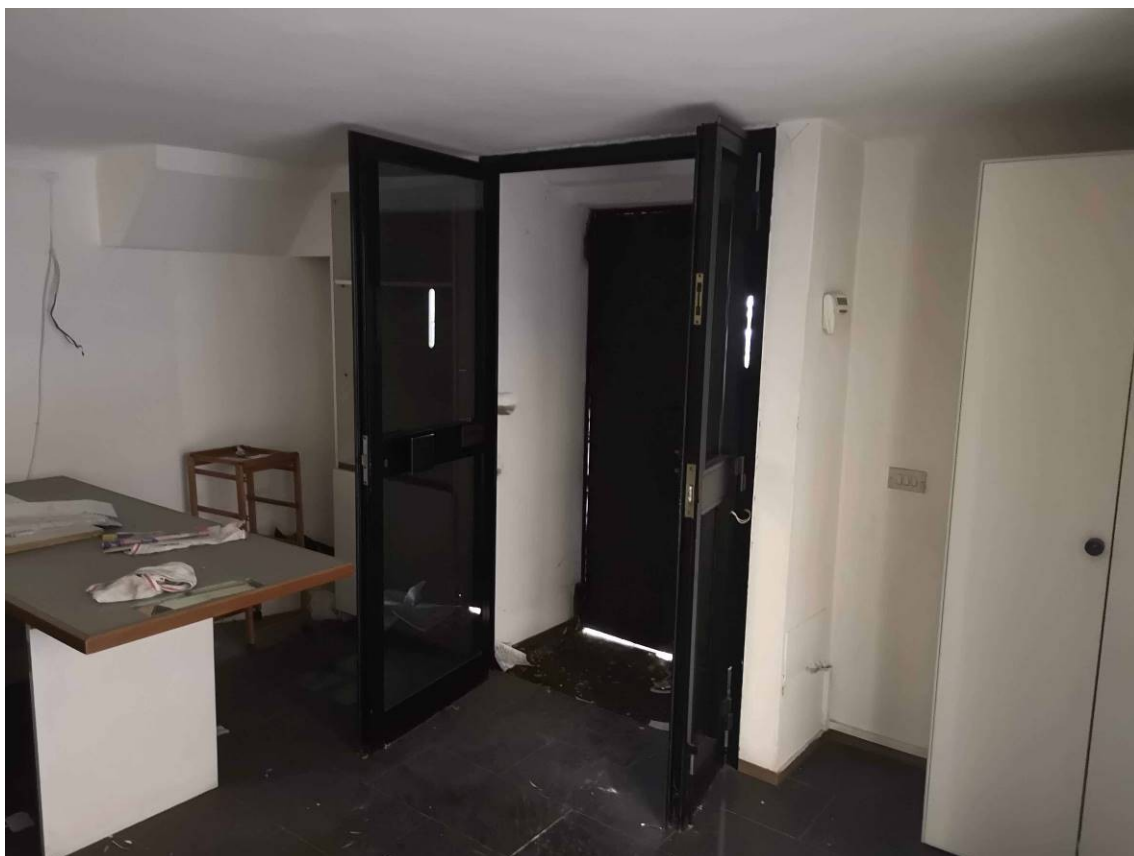

Foto 6 - Vista della passerella.



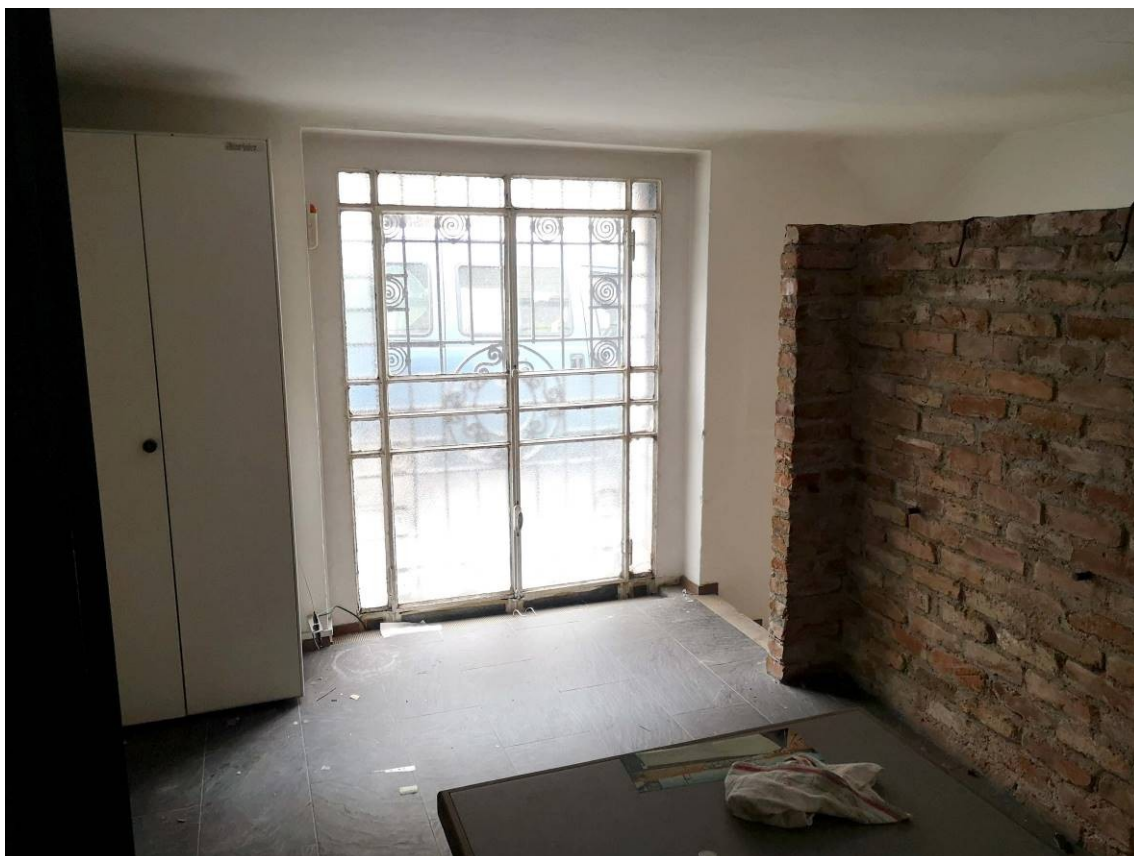

Foto 7 - Vista della passerella e sulla destra gli spazi al piano sottostante.

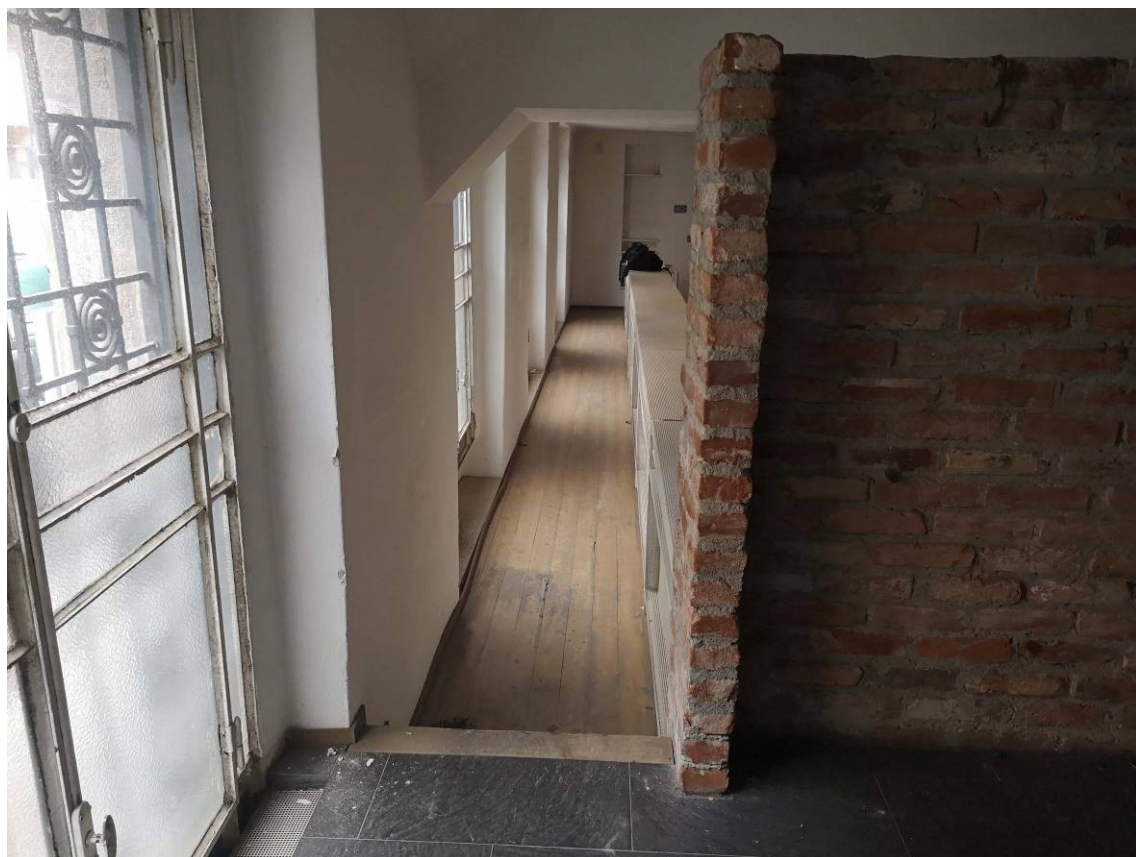

Foto 8 - Vista della passerella con l'area d'ingresso sullo sfondo.



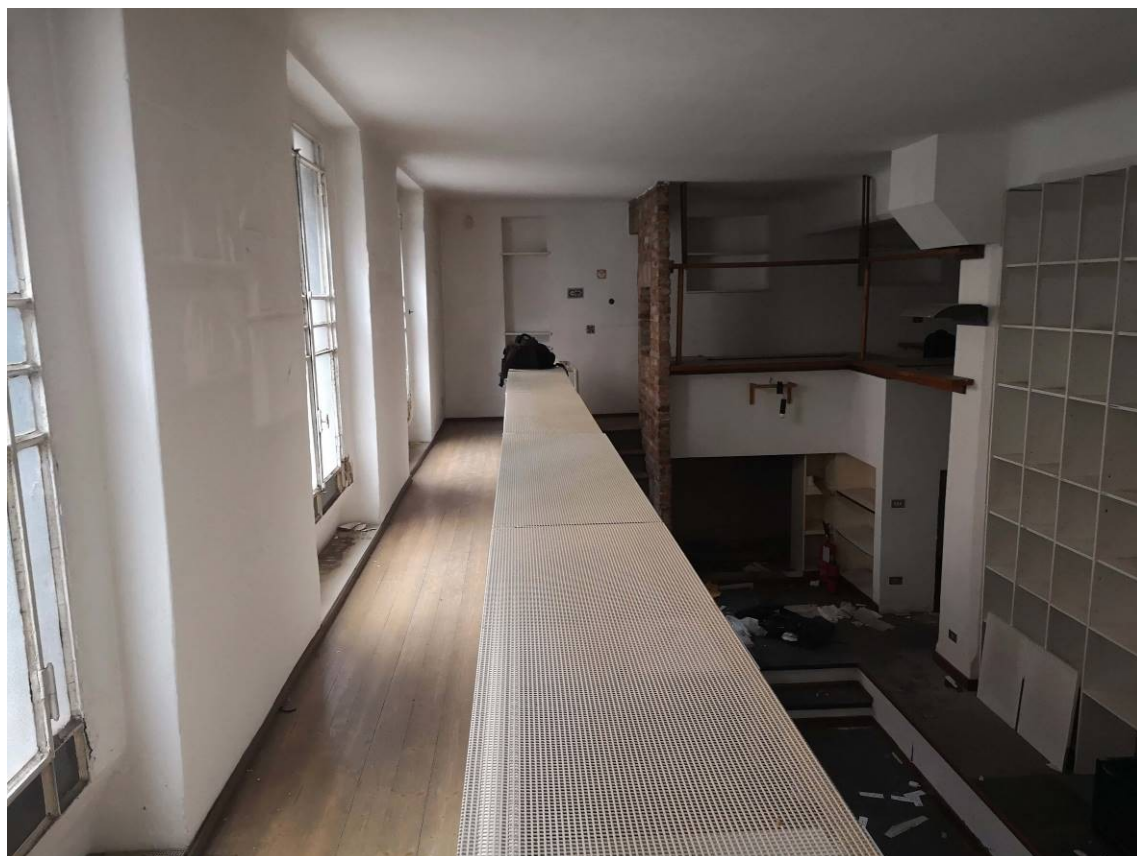

Foto 9 - Vista della parte terminale del soppalco.

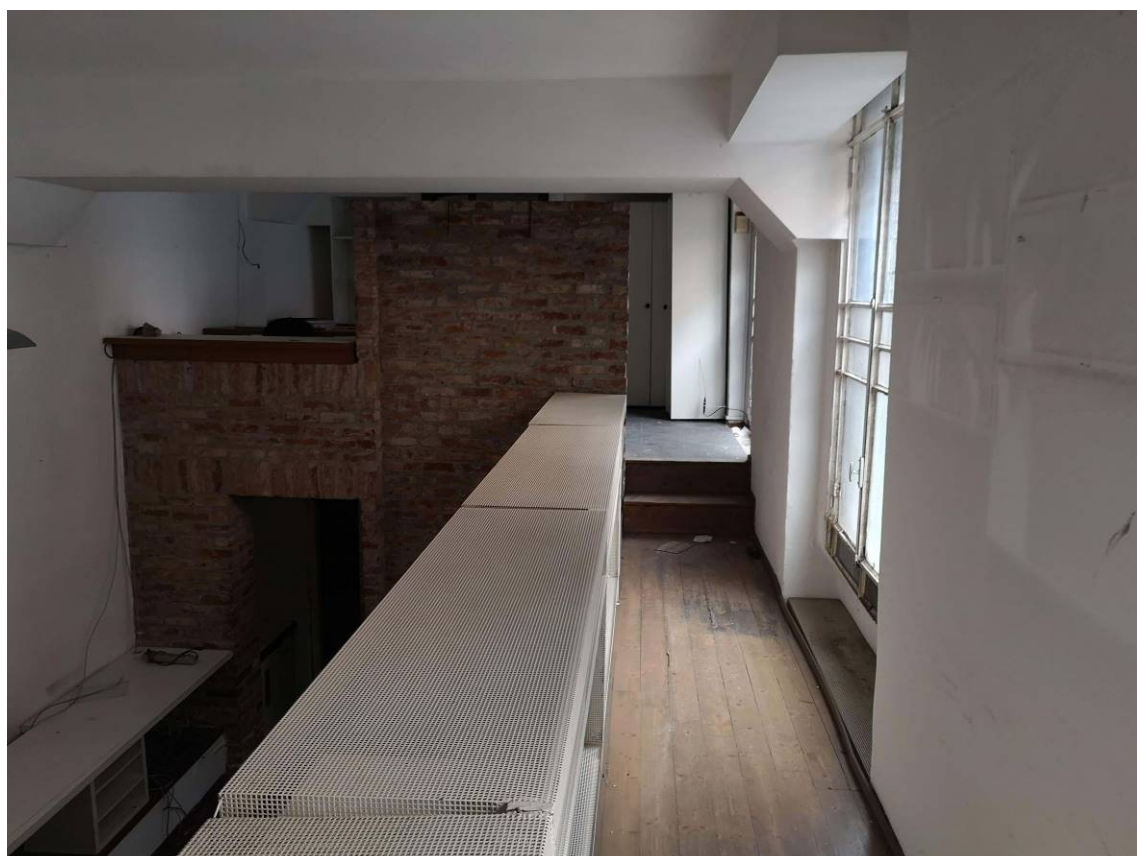

Foto 10 - Vista generale da est.





Foto 11 - Vista generale da ovest.

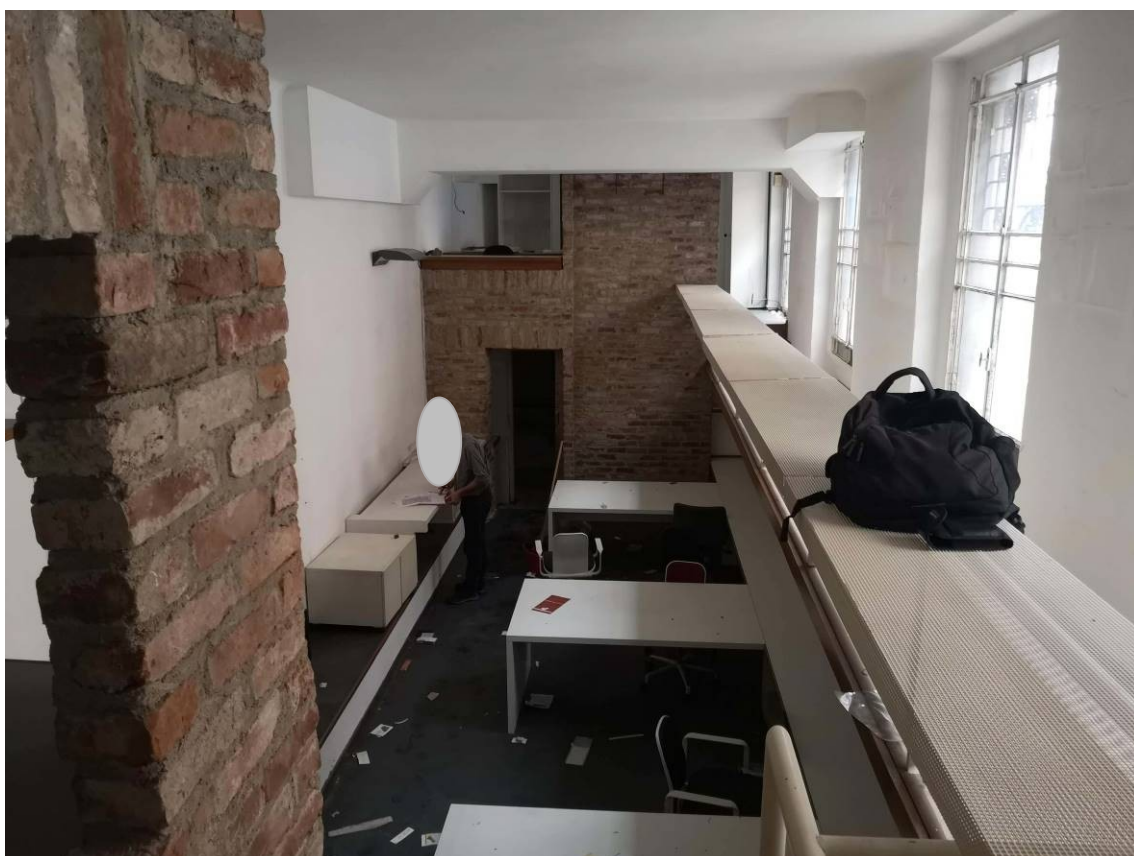

Foto 12 - Il wc con il retrostante "Sanitrit".



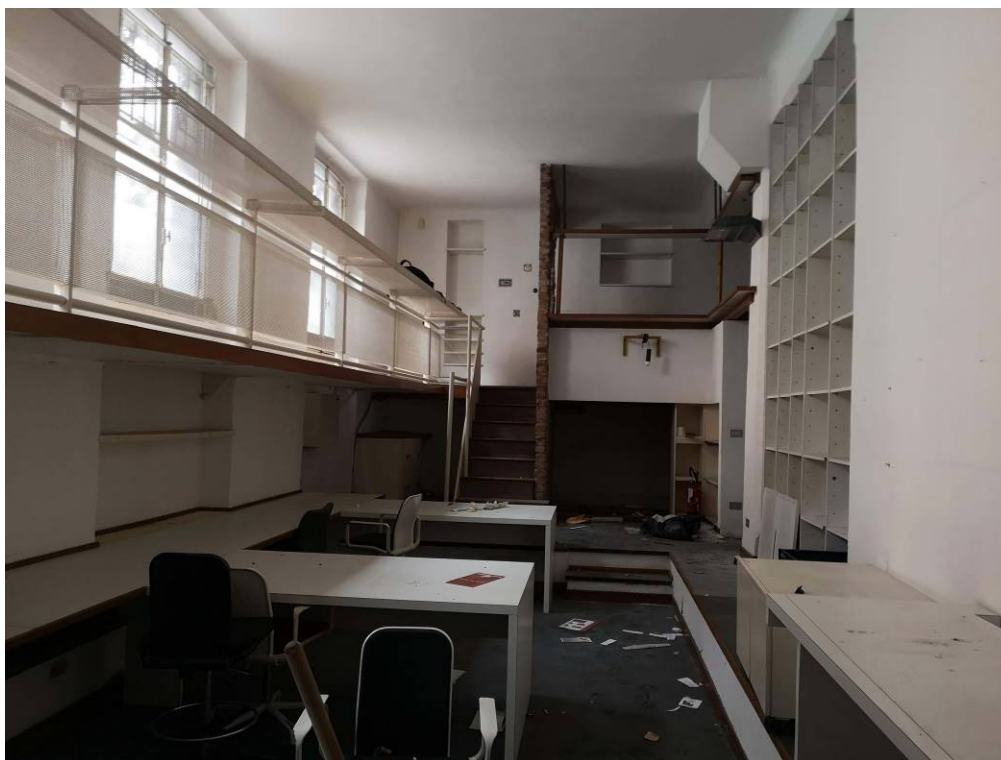

Foto 13 - Il ripostiglio sotto l'ingresso.



Foto 14 - L'antibagno.





Foto 15 – Il locale verso il cortile.



Foto 16 – Il cortile interno condominiale.

