

MODULARIO  
F. rig. rend. 497



MINISTERO DELLE FINANZE  
DIREZIONE GENERALE DEL CATASTO E DEI SS.TT.EE.  
**CATASTO EDILIZIO URBANO** (RDL 13-4-1939, n. 652)

MOD. **BN** (CEU)

LIRE  
**250**

Planimetria di u.i.u. in Comune di **MILANO** via **Jommelli** civ. **46**

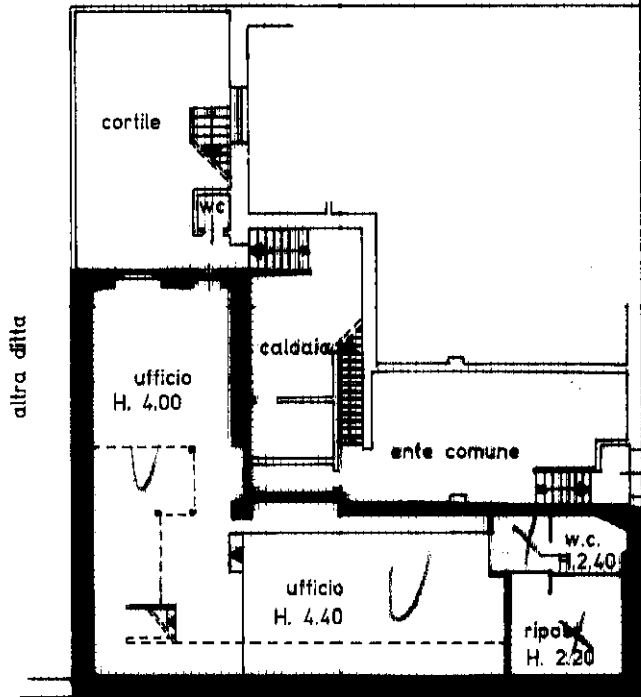

PIANO SEMINTERRATO

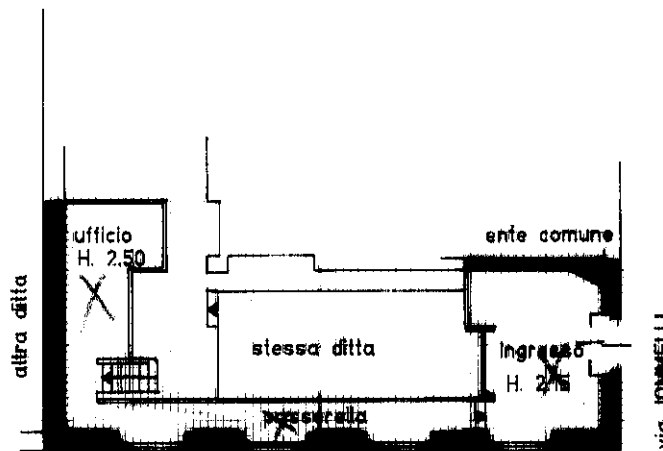

PIANO SOPPALCO

ORIENTAMENTO

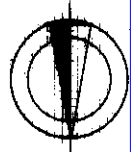

SCALA DI 1: 2000

125239 13 SET. 1993

Dichiarazione di N.C.   
Renuncia di variazione

Compilata dal **geom. MONICA CORNEO**  
(Titolo, cognome e nome)

RISERVATO ALL'UFFICIO

Data presentazione: 13/09/1993 - Data: 29/12/2019 - n. T3629 - Richiedente: NRDVCN65A61F839C  
Totale schede: 1 - Formato di acquisizione: A4(210x297) - Formato stampa richiesto: A4(210x297)

F. 275  
n. 83 sub 13

della provincia di **MILANO** n. **8260**  
data ..... Firma *Monica Corneo*

Catasto dei Fabbricati - Situazione al 29/12/2019 - Comune di MILANO (F205) - < Foglio: 275 - Particella: 83 - Subalterno: 13 >  
VIA RICCOLO JOMMELLI n. 46 piano: S1;