

**Agenzia del Territorio
CATASTO FABBRICATI
Ufficio Provinciale di
Milano**

Dichiarazione protocollo n. MI0923990 del 29/10/2007

Planimetria di u.i.u. in Comune di Milano

Via Antonio Aldini

civ. 15

Identificativi Catastali:

Sezione:
Foglio: 31
Particella: 202
Subalterno: 702

Compilata da:
Grossi Renato

Iscritto all'albo:
Geometri

Prov. Milano

N. 9611

Scheda n. 1

Scala 1:200

PIANO PRIMO

H. 3.27m

H. 3.00m controsoffitto

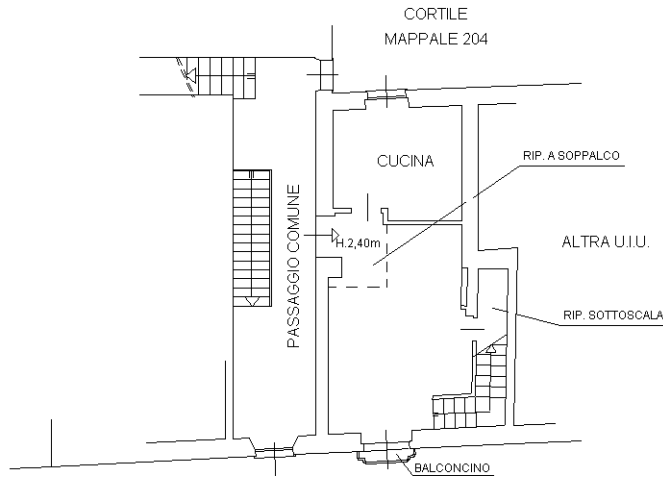

PIANO 2° SOTTOTETTO

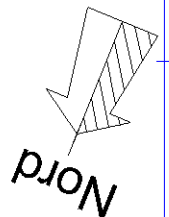
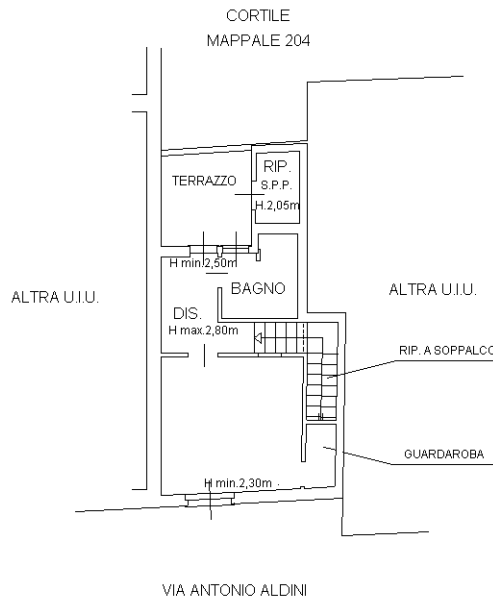

Ultima planimetria in atti