

LOTTO 1

R.G.E. n°857/2021
ARLUNO (MI)
Via Matteotti n°20 → (n°18)
Appartamento piano primo
+ cantina S1



ARLUNO - VIA MATTEOTTI n°18



PROSPETTO ESTERNO SU VIA MATTEOTTI

Allegato 4

LOTTO 1

**R.G.E. n°857/2021
ARLUNO (MI)
Via Matteotti n°20 → (n°18)
Appartamento piano primo
+ cantina S1**



INGRESSO EDIFICIO n. civico 18



PROSPETTO CORTILE

Allegato 4

LOTTO 1

**R.G.E. n°857/2021
ARLUNO (MI)
Via Matteotti n°20 → (n°18)
Appartamento piano primo
+ cantina S1**

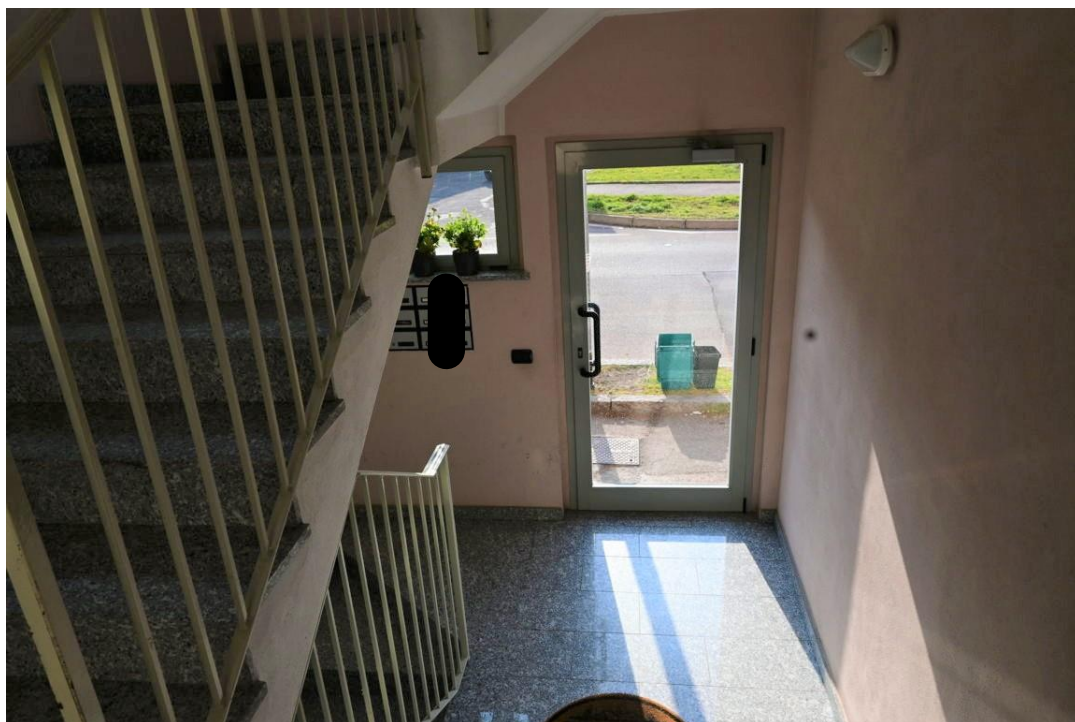

ATRIO



PIANEROTTOLO – INGRESSO APPARTAMENTO

LOTTO 1

R.G.E. n°857/2021
ARLUNO (MI)
Via Matteotti n°20 → (n°18)
Appartamento piano primo
+ cantina S1

INTERNI APPARTAMENTO

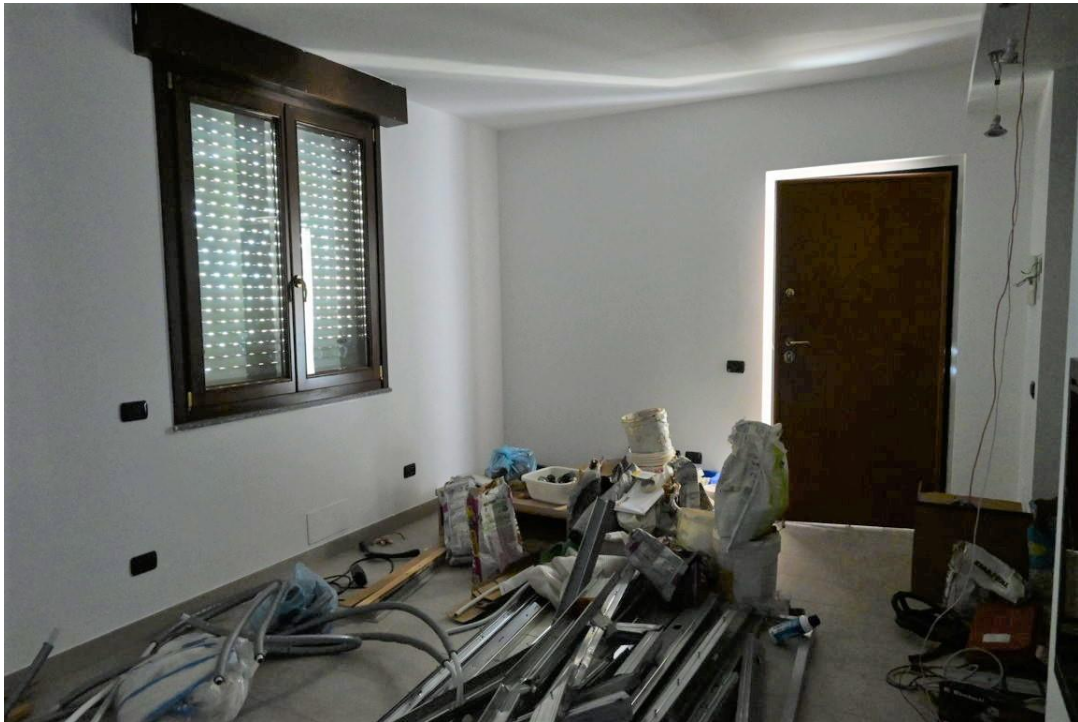

SOGGIORNO



ANGOLO COTTURA

Allegato 4

LOTTO 1

**R.G.E. n°857/2021
ARLUNO (MI)
Via Matteotti n°20 → (n°18)
Appartamento piano primo
+ cantina S1**



CAMERA

Allegato 4

LOTTO 1

**R.G.E. n°857/2021
ARLUNO (MI)
Via Matteotti n°20 → (n°18)
Appartamento piano primo
+ cantina S1**



BAGNO



RIPOSTIGLIO

Allegato 4

LOTTO 1

**R.G.E. n°857/2021
ARLUNO (MI)
Via Matteotti n°20 → (n°18)
Appartamento piano primo
+ cantina S1**



BALCONI



LOTTO 1

R.G.E. n°857/2021
ARLUNO (MI)
Via Matteotti n°20 → (n°18)
Appartamento piano primo
+ cantina S1

LOCALE CANTINA

