

**Agenzia delle Entrate
CATASTO FABBRICATI
Ufficio Provinciale di
Milano**

Dichiarazione protocollo n. MI0341459 del 09/04/2015

Planimetria di u.i.u. in Comune di Arluno

Via Matteotti

civ. 20

Identificativi Catastali:

Sezione:

Foglio: 10

Particella: 617

Subalterno: 726

Compilata da:

Iscritto all'albo:
Geometri

Prov. Milano

N. 09838

Scheda n. 1

Scala 1:200

UNITA' IMMOBILIARE GRAFFATA

Mappale 617 Sub. 726

Mappale 618 Sub. 702

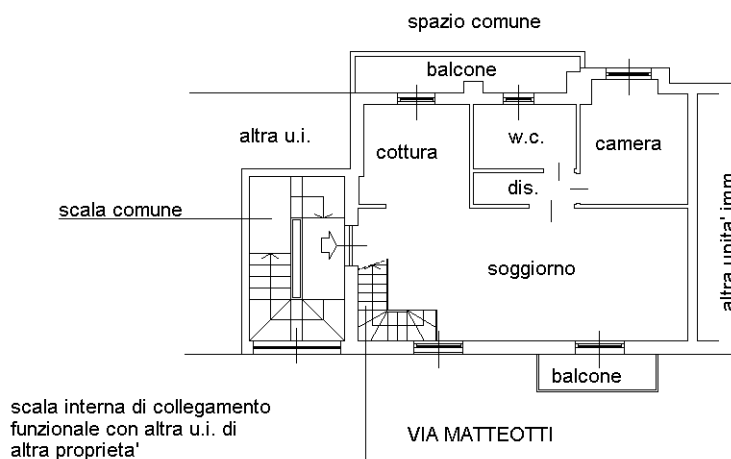

PIANTA PIANO PRIMO

(Mappale 617)

H 2,70

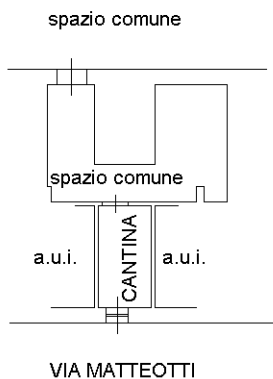

PIANTA PIANO PRIMO INTERRATO (S1)

(Mappale 618)

H 2,40

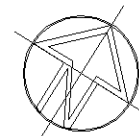

Ultima planimetria in atti

Data: 10/12/2021 - n. T104921 - Richiedente:

Totale schede: 1 - Formato di acquisizione: A4(210x297) - Formato stampa richiesto: A4(210x297)

Catasto dei Fabbricati - Situazione al 10/12/2021 - Comune di ARLUNO (A413) - < Foglio: 10 - Particella: 617 - Subalterno: 726 >
VIA MATTEOTTI n. 20 piano: 1-S1;