

MODULARIO  
5 rig. rend. 497



MINISTERO DELLE FINANZE  
DIPARTIMENTO DEL TERRITORIO

**CATASTO EDILIZIO URBANO** (R.D. 13-4-1939, n. 652)

MOD. **BN** - GEU

500

Planimetria di u.i.u. in Comune di PIOLTELLO via MONZA civ. 4

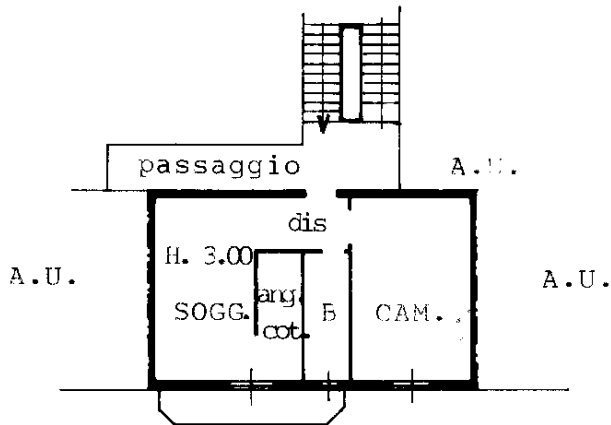

VIA MONZA

**PIANO TERZO**

CORTE COMUNE

ALTRA  
DITTA

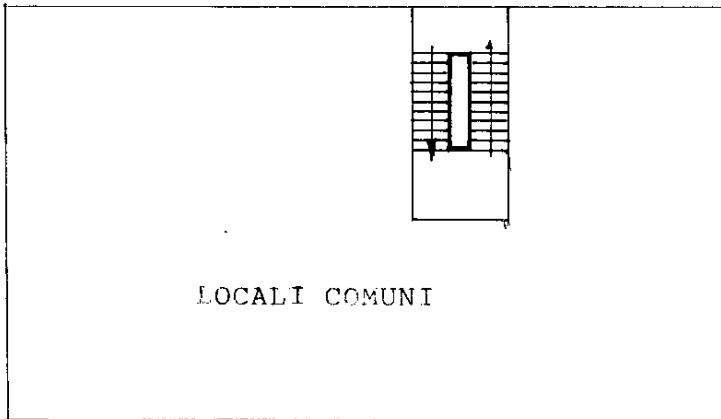

LOCALI COMUNI

ALTRA DITTA

VIA MONZA

**PIANTA SOTTOTETTO**

ORIENTAMENTO

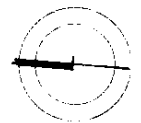

SCALA DI 1:200

Dichiarazione di N.C.   
Denuncia di variazione

Compilata da **Geom. BORRELLI ERNESTO**  
(Titolo, cognome e nome)

RISERVATO ALL'UFFICIO

Ultima planimetria fatta

Data presentazione: 01/03/1996 - Data: 29/01/2020 - n. T232342 - Richiedente: MRCBBR65T54D612A

Totale schede: 1 - Formato di acquisizione: A4(210x297) - Formato stampa richiesto: A4(210x297)

n. 21 sub. 10

data Firma

Catasto dei Fabbricati - Situazione al 29/01/2020 - Comune di PIOLTELLO (G686) - < Foglio: 13 - Particella: 21 - Subalterno: 10 >  
VIA MONZA n. 14 piano: 3

MODULARIO  
F. riq. rend. 497



MINISTERO DELLE FINANZE  
DIPARTIMENTO DEL TERRITORIO

**CATASTO EDILIZIO URBANO** (R.D. 13-4-1939, n. 652)

MOD. BN (CEU)

1:500

Planimetria di u.i.u. in Comune di PIOLTELLO via MONZA civ. 4

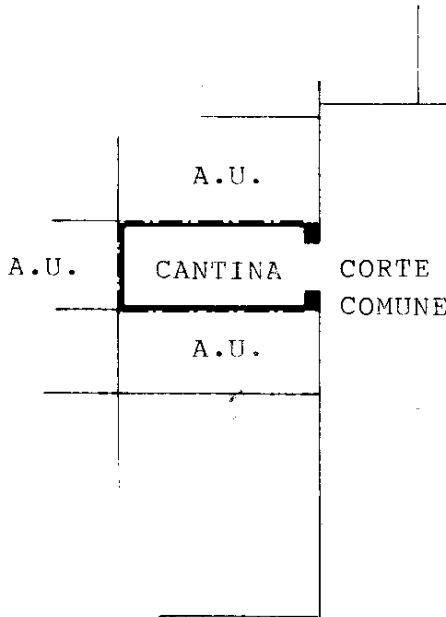

**PIANO TERRA**

ORIENTAMENTO



SCALA DI 1:1000

Dichiarazione di N.C.   
Denuncia di variazione

Compilata dal **Geom. BORRELLI ERNESTO**  
(titolo, cognome e nome)

RISERVATO ALL'UFFICIO

Ultima planimetria in atti

Data presentazione: 01/03/1996 - Data: 29/01/2020 - n. T232346 - Richiedente: MRCBBR65T54D612A  
Totale schede: 1 - Formato di acquisizione: A4(210x297) - Formato stampa richiesto: A4(210x297)  
Identificativi catastali: n. 13 sub. 79  
Inscritto all'Albo dei GEOMETRI MILANO n. 302  
data \_\_\_\_\_ Firma \_\_\_\_\_

Catasto dei Fabbricati - Situazione al 29/01/2020 - Comune di PIOLTELLO (G686) - < Foglio: 13 - Particella: 79 - Subalterno: 14 >  
VIA MONZA n. 4 piano: T

Prov. - Istituto Edilizio e Tecnico dello Stato - P.V.