

Catasto fabbricati  
**Visura attuale per immobile**  
Situazione degli atti informatizzati al 30/11/2022



Immobile di catasto fabbricati



Causali di aggiornamento ed annotazioni

**Informazioni riportate negli atti del catasto al 30/11/2022**

**Dati identificativi:** Comune di **VENEZIA (L736) (VE)**

Foglio **118** Particella **594** Subalterno **6**

**Classamento:**

Rendita: **Euro 247,90**

Zona censuaria **9**,

Categoria **A/4<sup>a</sup>**, Classe **3**, Consistenza **4 vani**

**Indirizzo:** VIA ANDREA MANTEGNA n. 7 Piano 2

**Dati di superficie:** Totale: **71 m<sup>2</sup>** Totale escluse aree scoperte <sup>b)</sup>: **70 m<sup>2</sup>**

**Ultimo atto di aggiornamento:** VARIAZIONE TERRITORIALE del 25/06/2015 in atti dal 06/01/2016 proveniente dal comune di Venezia sezione Mestre L736R; trasferito al comune di Venezia L736. (n. 155/2016)

**Annotazioni:** GAF CODIFICA PIANO INCOERENTE - proviene per variazione territoriale dal foglio ZE/10 del comune di Venezia sezione Mestre

> **Dati identificativi**

Comune di **VENEZIA (L736) (VE)**  
Foglio **118** Particella **594** Subalterno **6**

**Particelle corrispondenti al catasto terreni**

Comune di **VENEZIA (L736I) (VE)**  
Foglio **118** Particella **594**

VARIAZIONE TERRITORIALE del 25/06/2015 in atti dal 06/01/2016 proveniente dal comune di Venezia sezione Mestre L736R; trasferito al comune di Venezia L736. (n. 155/2016)

**Annotazioni:** GAF CODIFICA PIANO INCOERENTE - proviene per variazione territoriale dal foglio ZE/10 del comune di Venezia sezione Mestre

> **Indirizzo**

VIA ANDREA MANTEGNA n. 7 Piano 2

VARIAZIONE TERRITORIALE del 25/06/2015 in atti dal 06/01/2016 proveniente dal comune di Venezia sezione Mestre L736R; trasferito al comune di Venezia L736. (n. 155/2016)

**Annotazioni:** GAF CODIFICA PIANO INCOERENTE - proviene per variazione territoriale dal foglio ZE/10 del comune di Venezia sezione Mestre

### > Dati di classamento

Rendita: Euro 247,90  
Zona censuaria 9,  
Categoria A/4<sup>a</sup>, Classe 3, Consistenza 4 vani

VARIAZIONE TERRITORIALE del 25/06/2015 in atti dal 06/01/2016 proveniente dal comune di Venezia sezione Mestre L736R; trasferito al comune di Venezia L736. (n. 155/2016)

**Annotazioni:** GAF CODIFICA PIANO INCOERENTE - proviene per variazione territoriale dal foglio ZE/10 del comune di Venezia sezione Mestre

---

### > Dati di superficie

Totale: 71 m<sup>2</sup>  
Totale escluse aree scoperte <sup>b)</sup>: 70 m<sup>2</sup>

VARIAZIONE TERRITORIALE del 25/06/2015 in atti dal 06/01/2016 Protocollo NSD n. proveniente dal comune di Venezia sezione Mestre L736R; trasferito al comune di Venezia L736. (n. 155/2016)

Dati relativi alla planimetria: data di presentazione 01/01/1963, prot. n. 3732

**Annotazioni:** GAF CODIFICA PIANO INCOERENTE - proviene per variazione territoriale dal foglio ZE/10 del comune di Venezia sezione Mestre

---

> Intestazione attuale dell'immobile - totale intestati: 3

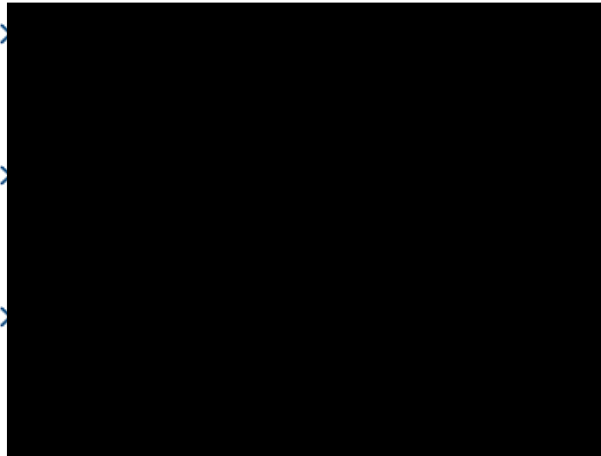

1. VARIAZIONE TERRITORIALE del 25/06/2015 in atti dal 06/01/2016 proveniente dal comune di Venezia sezione Mestre L736R; trasferito al comune di Venezia L736. (n. 155/2016)

*Visura telematica*

*Tributi speciali: Euro 0,90*

*Legenda*

*a) A/4: Abitazioni di tipo popolare*

*b) Escluse le "superfici di balconi, terrazzi e aree scoperte pertinenziali e accessorie, comunicanti o non comunicanti"  
- cfr. Provvedimento del Direttore dell'Agenzia delle Entrate 29 marzo 2013*



MINISTERO DELLE FINANZE  
DIREZIONE GENERALE DEL CATASTO E DEI SERVIZI TECNICI ERARIALI

MOD. A (Nuovo Catasto Edilizio Urbano)

# NUOVO CATASTO EDILIZIO URBANO

(D. DECRETO LEGGE 15 APRILE 1930, N. 422)

Planimetria dell'immobile situato nel Comune di **VEVEZIA/ZELARINO** in **MANTEGNA N° 7**

Ditta

Allegata alla dichiarazione presentata all'Ufficio **TECNICOERARIALE** di **VEVEZIA**  
(Ufficio Tecnico Erariale - del Comune)

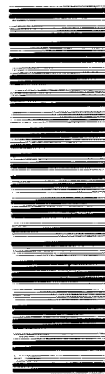
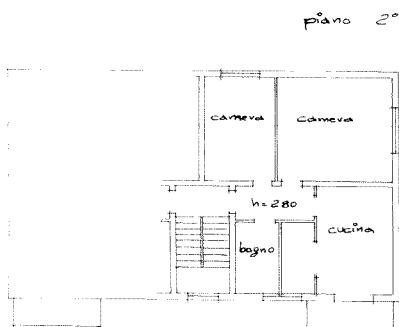

3732/0/1963

ARR/ZE/10/594

sub **6**

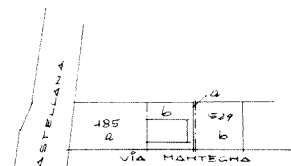
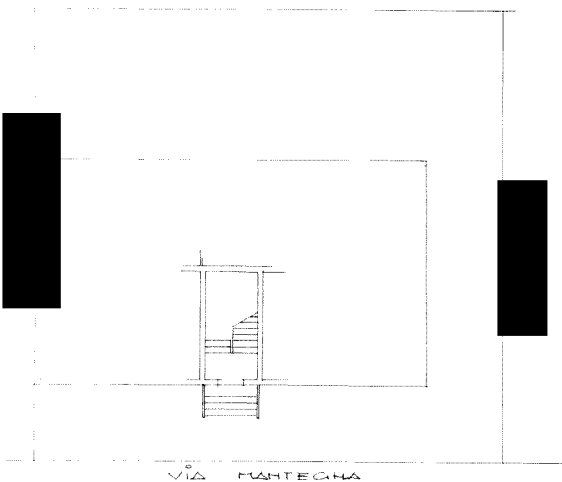

ESTR. MAPPA 1:2000  
COM. DI VEVEZIA  
DEZ. ZELARINO  
F. 10 MAPPA 485/6 - 529/a

ORIENTAMENTO



SCALA DI 1:200

SPAZIO RISERVATO PER LE ANNOTAZIONI D'UFFICIO

DATA: 3/4/1963  
PROF. A:

Compilata dal **GEOM. PLINIO CAUSIN**  
(Titolo, nome e cognome del tecnico)

Iscritto all'Albo dei **GEOMETRI**  
della Provincia di **VEVEZIA**

DATA: **3/4/1963**

Firma: *Plinio Causin*

Ultima planimetria in atti

Catasto fabbricati  
**Visura attuale per immobile**  
Situazione degli atti informatizzati al 30/11/2022



Immobile di catasto fabbricati



Causali di aggiornamento ed annotazioni

**Informazioni riportate negli atti del catasto al 30/11/2022**

**Dati identificativi:** Comune di **VENEZIA (L736) (VE)**

Foglio **118** Particella **594** Subalterno **10**

**Classamento:**

Rendita: **Euro 72,51**

Zona censuaria **9**,

Categoria **C/6<sup>a</sup>**, Classe **4**, Consistenza **13 m<sup>2</sup>**

**Indirizzo:** VIA ANDREA MANTEGNA n. 7 Piano T

**Dati di superficie:** Totale: **16 m<sup>2</sup>**

**Ultimo atto di aggiornamento:** VARIAZIONE TERRITORIALE del 25/06/2015 in atti dal 06/01/2016 proveniente dal comune di Venezia sezione Mestre L736R; trasferito al comune di Venezia L736. (n. 155/2016)

**Annotazioni:** proviene per variazione territoriale dal foglio ZE/10 del comune di Venezia sezione Mestre

> **Dati identificativi**

Comune di **VENEZIA (L736) (VE)**

Foglio **118** Particella **594** Subalterno **10**

**Particelle corrispondenti al catasto terreni**

Comune di **VENEZIA (L736I) (VE)**

Foglio **118** Particella **594**

VARIAZIONE TERRITORIALE del 25/06/2015 in atti dal 06/01/2016 proveniente dal comune di Venezia sezione Mestre L736R; trasferito al comune di Venezia L736. (n. 155/2016)

**Annotazioni:** proviene per variazione territoriale dal foglio ZE/10 del comune di Venezia sezione Mestre

> **Indirizzo**

VIA ANDREA MANTEGNA n. 7 Piano T

VARIAZIONE TERRITORIALE del 25/06/2015 in atti dal 06/01/2016 proveniente dal comune di Venezia sezione Mestre L736R; trasferito al comune di Venezia L736. (n. 155/2016)

**Annotazioni:** proviene per variazione territoriale dal foglio ZE/10 del comune di Venezia sezione Mestre

> **Dati di classamento**

Rendita: **Euro 72,51**  
Zona censuaria **9**,  
Categoria **C/6<sup>a</sup>**, Classe **4**, Consistenza **13 m<sup>2</sup>**

VARIAZIONE TERRITORIALE del 25/06/2015 in atti dal 06/01/2016 proveniente dal comune di Venezia sezione Mestre L736R; trasferito al comune di Venezia L736. (n. 155/2016)

**Annotazioni:** proviene per variazione territoriale dal foglio ZE/10 del comune di Venezia sezione Mestre

> **Dati di superficie**

Totale: **16 m<sup>2</sup>**

VARIAZIONE TERRITORIALE del 25/06/2015 in atti dal 06/01/2016 Protocollo NSD n. proveniente dal comune di Venezia sezione Mestre L736R; trasferito al comune di Venezia L736. (n. 155/2016)

Dati relativi alla planimetria: data di presentazione 01/01/1963, prot. n. 4031

**Annotazioni:** proviene per variazione territoriale dal foglio ZE/10 del comune di Venezia sezione Mestre

> **Intestazione attuale dell'immobile - totale intestati: 3**

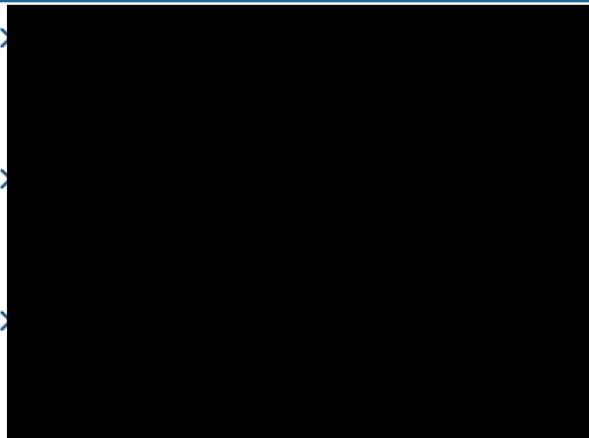

1. VARIAZIONE TERRITORIALE del 25/06/2015 in atti dal 06/01/2016 proveniente dal comune di Venezia sezione Mestre L736R; trasferito al comune di Venezia L736. (n. 155/2016)

*Visura telematica*

*Tributi speciali: Euro 0,90*

*Legenda*

*a) C/6: Stalle, scuderie, rimesse e autorimesse*

MINISTERO DELLE FINANZE



DIREZIONE GENERALE DEL CATASTO E DEI SERVIZI TECNICI ERARIALI

Mod. A (Nuovo Catasto Edilizio Urbano)

# NUOVO CATASTO EDILIZIO URBANO

(R. DECRETO-LEGGE 13 APRILE 1968 N. 425)

Lire 50

Planimetria dell'immobile situato nel Comune di VENEZIA/ZELARINO Via MANTEGHA n° 7

Unità

Allegati alla dichiarazione presentata all'Ufficio Tecnico Erariale di VENEZIA

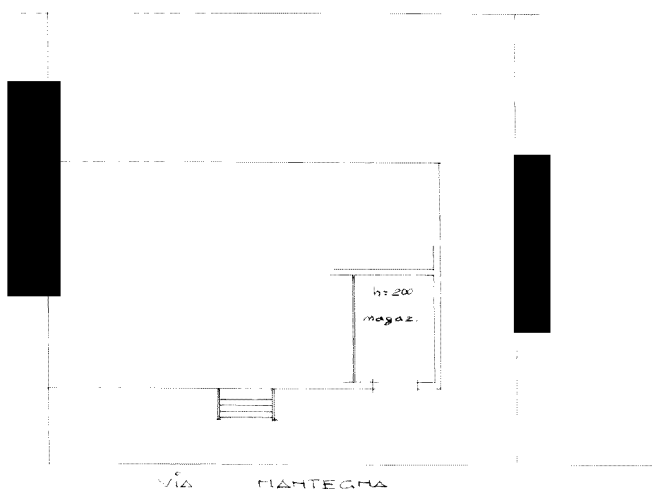

4031/0/1963

ARR/ZE/10/594

sub 10

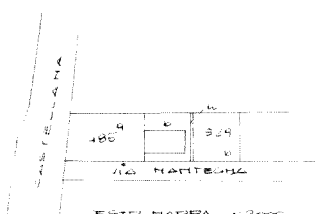

ESTR. MAPPA 1:2000 CON LA VENEZIA SEZ. ZELARINO F. 40 MAPPE 489/b - 529/a

ORIENTAMENTO



SCALA DI 1:200

SPAZIO RISERVATO PER LE ANNOTAZIONI D'UFFICIO

DATA

PROT. N°

Compilata dal **GEOM. PLINIO CAUSIN**  
(Titolo, nome e cognome del tecnico)

Iscritto all'Albo dei **GEOMETRI** della Provincia di **VENEZIA**

Data: **3/4/1963**

Firma: *[Handwritten Signature]*

© 1963 DELLO STATO

Ultima planimetria in atti

