



DOCUMENTAZIONE FOTOGRAFICA E.I. 243/2022

LOTTO 01 – via Tevere 72 Venezia Mestre



**Foto 1 - veduta esterna da via Tevere dell'edificio ove ubicati
l'appartamento al piano terzo (corpo A) e il garage al piano terra (corpo B)**



Dott. ing. Carlo Gallina

San Polo 2059 - 30125 Venezia

tel 041-7241027 C.F GLL CRL 58L19 L736O - P.I.: 02230210276



Foto 2 - veduta esterna dell'edificio con evidenziato l'appartamento al piano quarto (corpo A)



Foto 3 - cucina (corpo A)



Dott. ing. Carlo Gallina

San Polo 2059 - 30125 Venezia

tel 041-7241027 C.F GLL CRL 58L19 L736O - P.I.: 02230210276



Foto 4 – camera (corpo A)



Dott. ing. Carlo Gallina

San Polo 2059 - 30125 Venezia

tel 041-7241027 C.F GLL CRL 58L19 L7360 - P.I.: 02230210276



Foto 5 – camera (corpo A)



Foto 6 – camera (corpo A)



Dott. ing. Carlo Gallina

San Polo 2059 - 30125 Venezia

tel 041-7241027 C.F GLL CRL 58L19 L7360 - P.I.: 02230210276



Foto 7 – bagno (corpo A)



Foto 8 – soggiorno (corpo A)

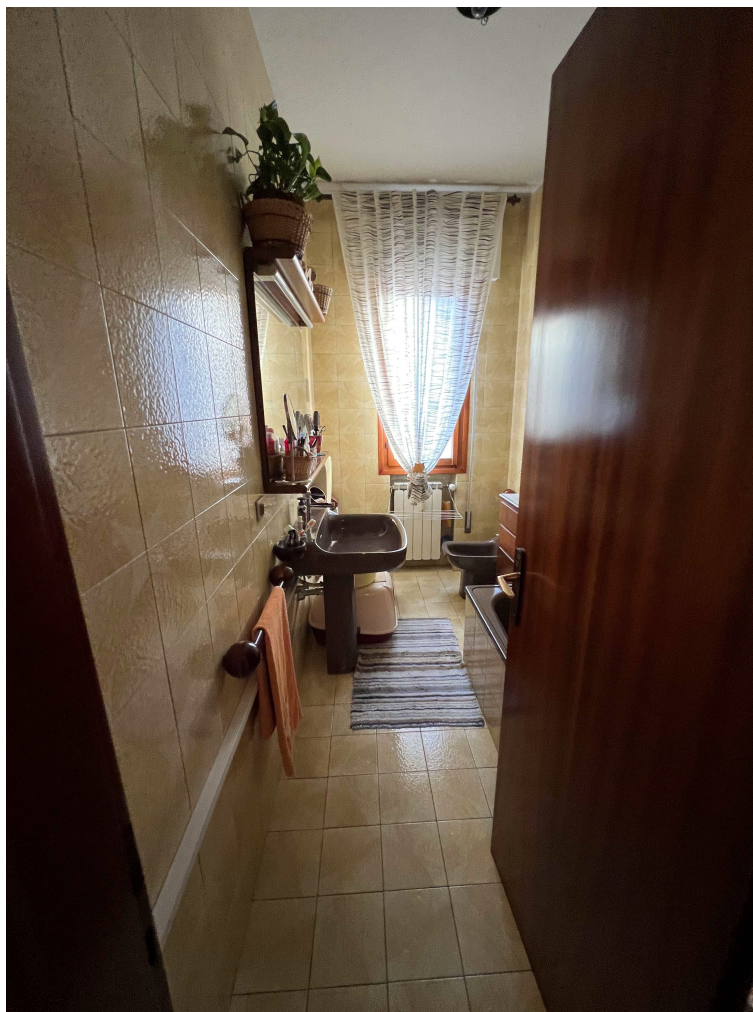

Dott. ing. Carlo Gallina

San Polo 2059 - 30125 Venezia

tel 041-7241027 C.F GLL CRL 58L19 L736O - P.I.: 02230210276



Foto 9 – terrazzino soggiorno (corpo A)



Foto 10 – veduta esterna del garage (corpo B)



Dott. ing. Carlo Gallina

San Polo 2059 - 30125 Venezia

tel 041-7241027 C.F GLL CRL 58L19 L736O - P.I.: 02230210276



Foto 11 – garage (corpo B)



Foto 12 – garage (corpo B)



Dott. ing. Carlo Gallina

San Polo 2059 - 30125 Venezia

tel 041-7241027 C.F GLL CRL 58L19 L736O - P.I.: 02230210276



Foto 13 – garage (corpo B)

Venezia lì, 20.01.2023