

**ELABORATO PLANIMETRICO**

Compilato da:  
Busato Andrea

Iscritto all'albo:  
Geometri

Prov. Venezia N. 2517

**Agenzia delle Entrate  
CATASTO FABBRICATI  
Ufficio Provinciale di  
Venezia**

Comune di Venezia

Protocollo n. VE0088759 del 11/08/2021

Sezione: Foglio: 141 Particella: 2401

Tipo Mappale n. 88260 del 06/08/2021

Dimostrazione grafica dei subalterni

Scala 1 : 500

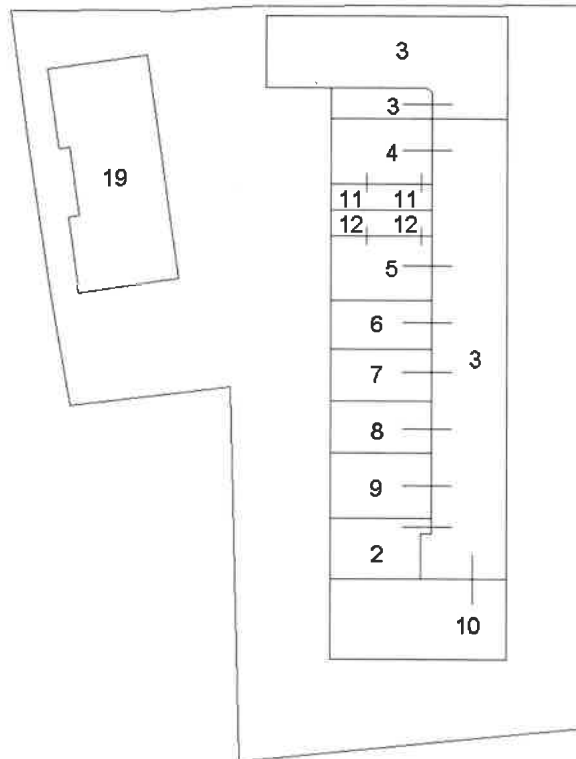

**piano primo sottostrada**

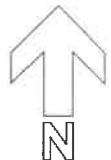

Ultima planimetria in atti

**ELABORATO PLANIMETRICO**

Compilato da:  
Busato Andrea

Iscritto all'albo:  
Geometri

Prov. Venezia

N. 2517

**Agenzia delle Entrate  
CATASTO FABBRICATI  
Ufficio Provinciale di  
Venezia**

Comune di Venezia

Sezione: Foglio: 141

Particella: 2401

Protocollo n. VE0088759 del 11/08/2021

Tipo Mappale n. 88260 del 06/08/2021

Dimostrazione grafica dei subalterni

Scala 1 : 500

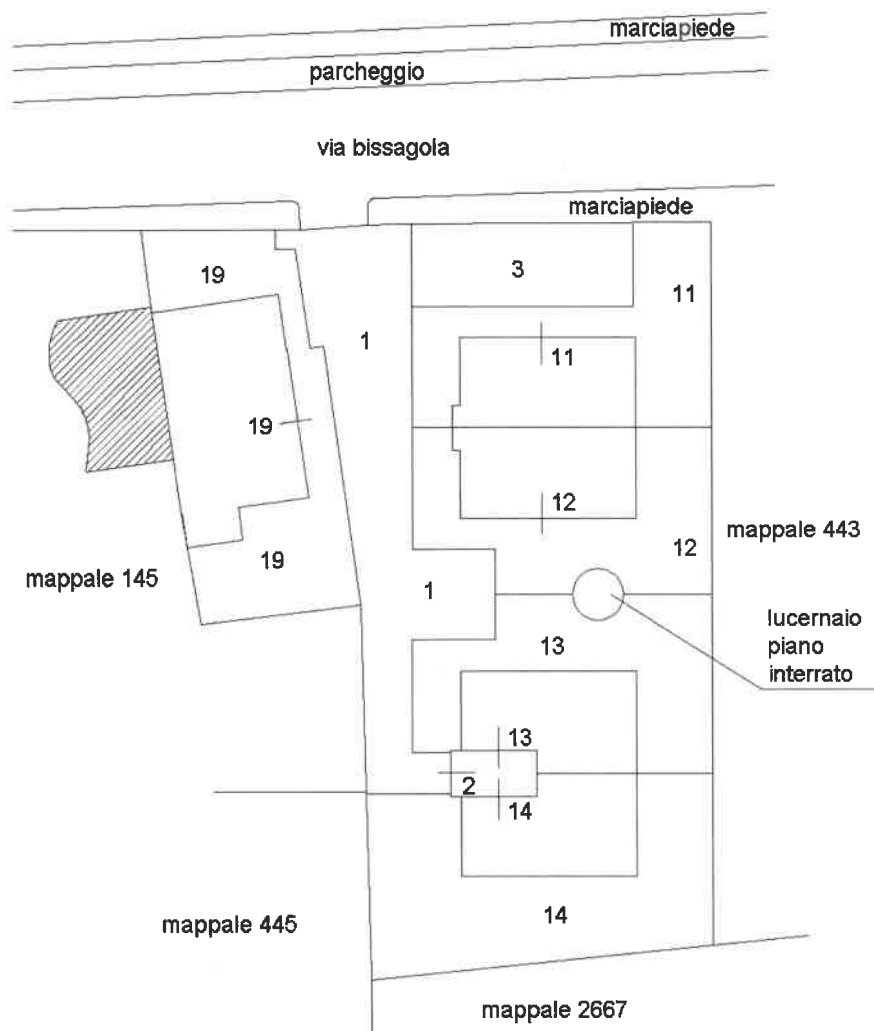

**piano terra**



Ultima planimetria in atti

**Agenzia delle Entrate**  
**CATASTO FABBRICATI**  
**Ufficio Provinciale di**  
**Venezia**

<b>ELABORATO PLANIMETRICO</b>	
Compilato da: Busato Andrea	
Iscritto all'albo: Geometri	
Prov. Venezia	N. 2517

Comune di Venezia	Protocollo n. VE0088759 del 11/08/2021
Sezione: Foglio: 141 Particella: 2401	Tipo Mappale n. 88260 del 06/08/2021
Dimostrazione grafica dei subalterni	Scala 1 : 500

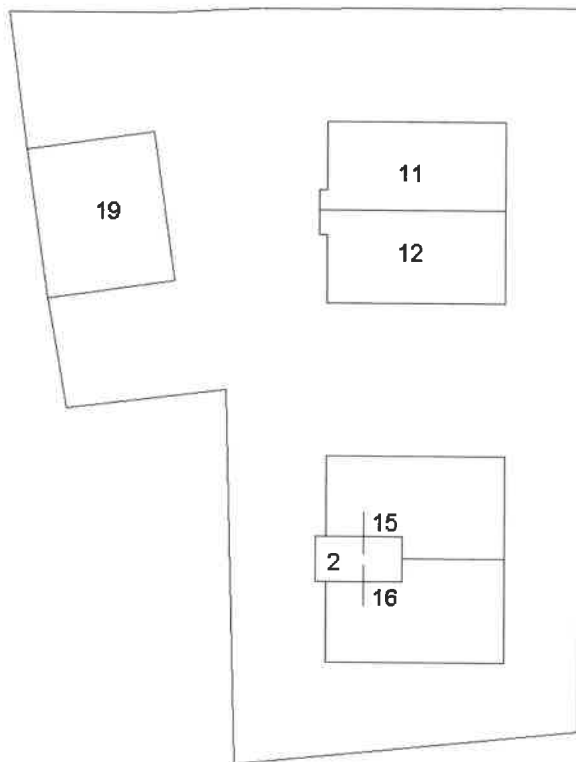

**piano primo**

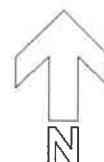

Ultima planimetria in atti

**ELABORATO PLANIMETRICO**

Compilato da:  
Busato Andrea

Iscritto all'albo:  
Geometri

Prov. Venezia

N. 2517

**Agenzia delle Entrate  
CATASTO FABBRICATI  
Ufficio Provinciale di  
Venezia**

Comune di Venezia

Sezione: Foglio: 141

Particella: 2401

Protocollo n. VE0088759 del 11/08/2021

Tipo Mappale n. 88260 del 06/08/2021

Dimostrazione grafica dei subalterni

Scala 1 : 500

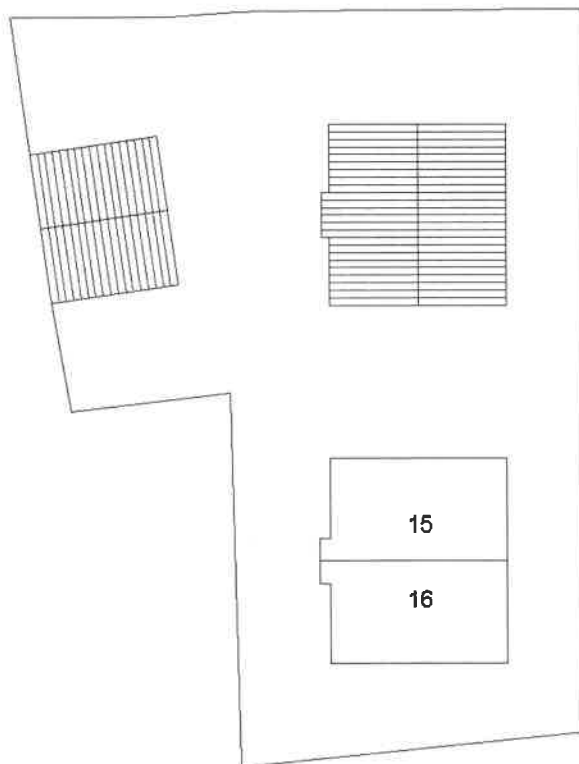

**piano secondo**

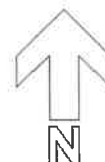

Ultima planimetria in atti

Data: 11/02/2023 - n. T193111 - Richiedente: Telematico

Totale schede: 4 - Formato di acquisizione: A4(210x297) - Formato stampa richiesto: A4(210x297) - Fattore di scala non utilizzabile

## ACCERTAMENTO DELLA PROPRIETÀ IMMOBILIARE URBANA ELENCO DEI SUBALTERNI ASSEGNATI

Comune VENEZIA	Sezione	Foglio 141	Particella 2401	Tipo mappale 88260	del: 06/08/2021
-------------------	---------	---------------	--------------------	-----------------------	--------------------

Sub	UBICAZIONE via/piazza	n.civ	Piani	Scala	Int	DESCRIZIONE
1	VIA BISSAGOLA	18/A	T			B.C.N.C.-SCOPERTO COMUNE A TUTTI I SUB.
2	VIA BISSAGOLA	18/A	S1-T - 1			B.C.N.C.-VANO SCALA CONDOMINIALE COMUNE AI SUB. 13,14,15,16
3	VIA BISSAGOLA	18/A	S1-T			B.C.N.C.-RAMPA,AREA MANOVRA, LOCALE POMPE CONDOMINIALI COMUNI A TUTTI I SUB.
4	VIA BISSAGOLA	18/A	S1			AUTORIMESSA
5	VIA BISSAGOLA	18/A	S1			AUTORIMESSA
6	VIA BISSAGOLA	18/A	S1			AUTORIMESSA
7	VIA BISSAGOLA	18/A	S1			AUTORIMESSA
8	VIA BISSAGOLA	18/A	S1			AUTORIMESSA
9	VIA BISSAGOLA	18/A	S1			AUTORIMESSA
10	VIA BISSAGOLA	18/A	S1			AUTORIMESSA
11	VIA BISSAGOLA	18/A	S1-T - 1			ABITAZIONE
12	VIA BISSAGOLA	18/A	S1-T - 1			ABITAZIONE
13	VIA BISSAGOLA	18/A	T			ABITAZIONE
14	VIA BISSAGOLA	18/A	T			ABITAZIONE
15	VIA BISSAGOLA	18/A	1-2			ABITAZIONE
16	VIA BISSAGOLA	18/A	1-2			ABITAZIONE
17						SOPPRESSO
18						SOPPRESSO
19	via bissagola (carpenedo)	18/A	S1-T - 1			ABITAZIONE

**Agenzia del Territorio  
CATASTO FABBRICATI  
Ufficio Provinciale di  
Venezia**

Dichiarazione protocollo n. VE0159333 del 29/05/2007

Planimetria di u.i.u. in Comune di Venezia - Mestre

Via Bissagola

civ.

Identificativi Catastali:

Sezione: ME

Foglio: 20

Particella: 2401

Subalterno: 12

Compilata da:

Zacchello Andrea

Iscritto all'albo:

Geometri

Prov. Venezia

N. 1715

Scheda n. 1

Scala 1:200

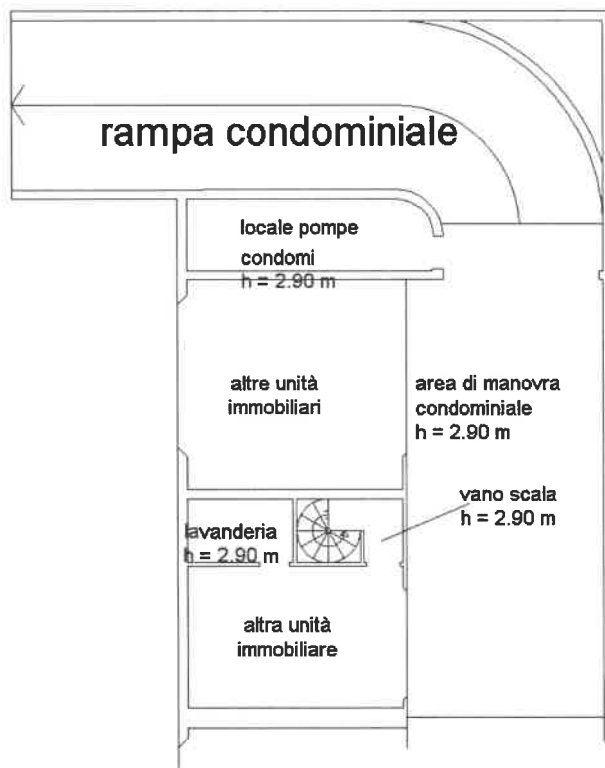

**PIANO INTERRATO**



Catasto dei Fabbricati - Situazione al 21/08/2023 - Comune di VENEZIA(L736) - < Foglio 141 - Particella 2401 - Subalterno 12 ->  
VIA BISSAGOLA A Piano S.T. - 1

Ultima planimetria in atti

Data: 21/08/2023 - n. T47458 - Richiedente: SCPCHR64S53F904B

Totale schede: 3 - Formato di acquisizione: A4(210x297) - Formato stampa richiesto: A4(210x297)

**Agenzia del Territorio  
CATASTO FABBRICATI  
Ufficio Provinciale di  
Venezia**

Dichiarazione protocollo n. VE0159333 del 29/05/2007

Planimetria di u.i.u. in Comune di Venezia - Mestre

Via Bissagola

civ.

Identificativi Catastali:

Sezione: ME

Foglio: 20

Particella: 2401

Subalterno: 12

Compilata da:

Zacchello Andrea

Iscritto all'albo:

Geometri

Prov. Venezia

N. 1715

Scheda n. 2

Scala 1:200

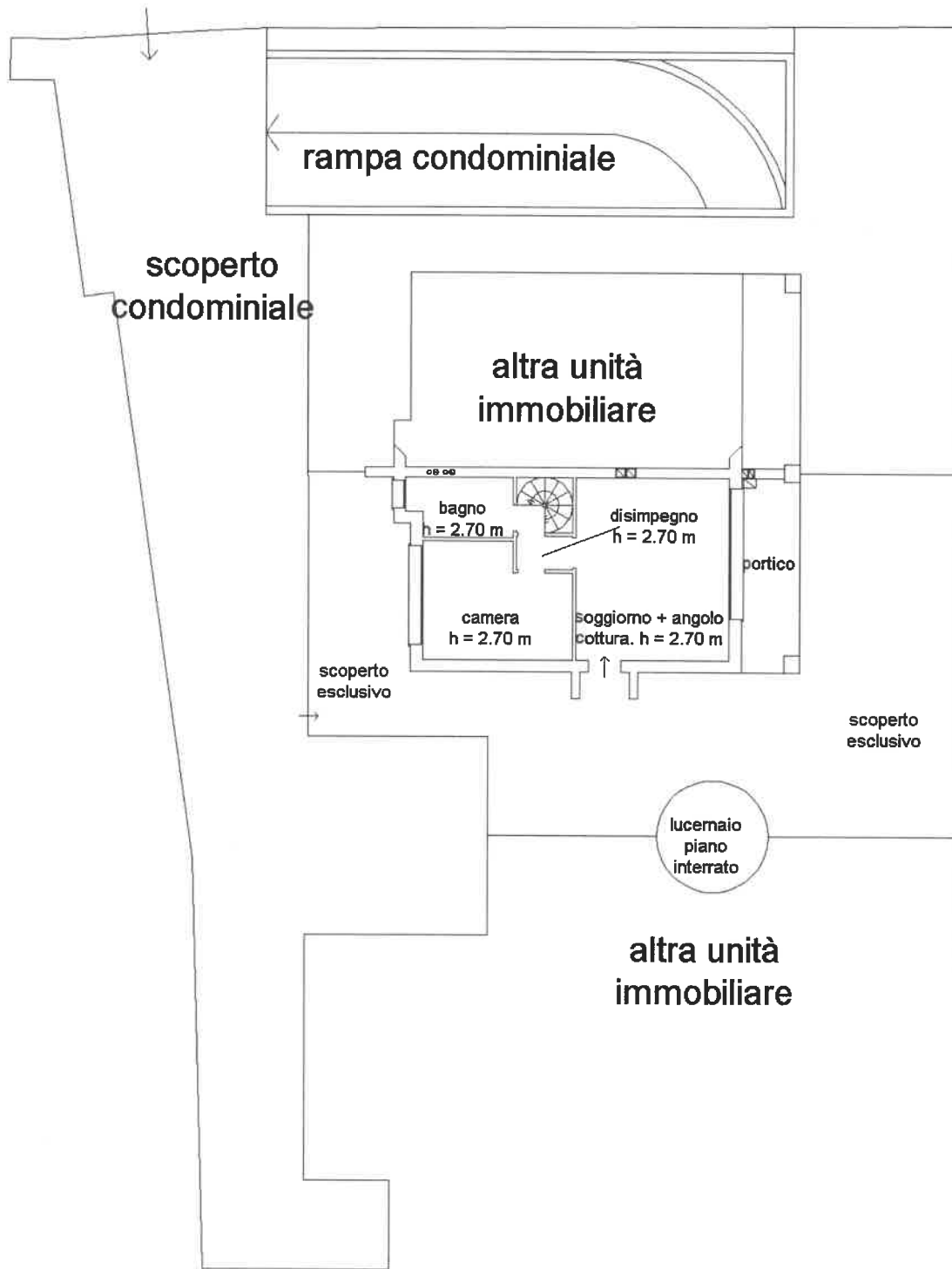

**PIANO TERRA**



Catasto dei Fabbricati - Situazione al 21/08/2023 - Comune di VENEZIA(L736) - < Foglio 141 - Particella 2401 - Subalterno 12 >  
VIA BISSAGOLA A PIANO S.T. - 1

Ultima planimetria in atti

Data: 21/08/2023 - n. T47458 - Richiedente: SCPCHR64S53F904B

Totale schede: 3 - Formato di acquisizione: A4(210x297) - Formato stampa richiesto: A4(210x297)

**Agenzia del Territorio  
CATASTO FABBRICATI  
Ufficio Provinciale di  
Venezia**

Dichiarazione protocollo n. VE0159333 del 29/05/2007

Planimetria di u.i.u. in Comune di Venezia - Mestre

Via Bissagola

civ.

Identificativi Catastali:

Sezione: ME

Foglio: 20

Particella: 2401

Subalterno: 12

Compilata da:

Zacchello Andrea

Iscritto all'albo:

Geometri

Prov. Venezia

N. 1715

Scheda n. 3

Scala 1:200



**PIANO PRIMO**  
h media < 1.40 m

Ultima planimetria in atti

Data: 21/08/2023 - n. T47458 - Richiedente: SCPCHR64S53F904B

Totale schede: 3 - Formato di acquisizione: A4(210x297) - Formato stampa richiesto: A4(210x297)



**Agenzia del Territorio  
CATASTO FABBRICATI  
Ufficio Provinciale di  
Venezia**

Dichiarazione protocollo n. VE0159333 del 29/05/2007

Planimetria di u.i.u. in Comune di Venezia - Mestre

Via Bissagola

civ.

Identificativi Catastali:

Sezione: ME

Foglio: 20

Particella: 2401

Subalterno: 5

Compilata da:  
Zacchello Andrea

Iscritto all'albo:  
Geometri

Prov. Venezia

N. 1715

Scheda n. 1

Scala 1:200

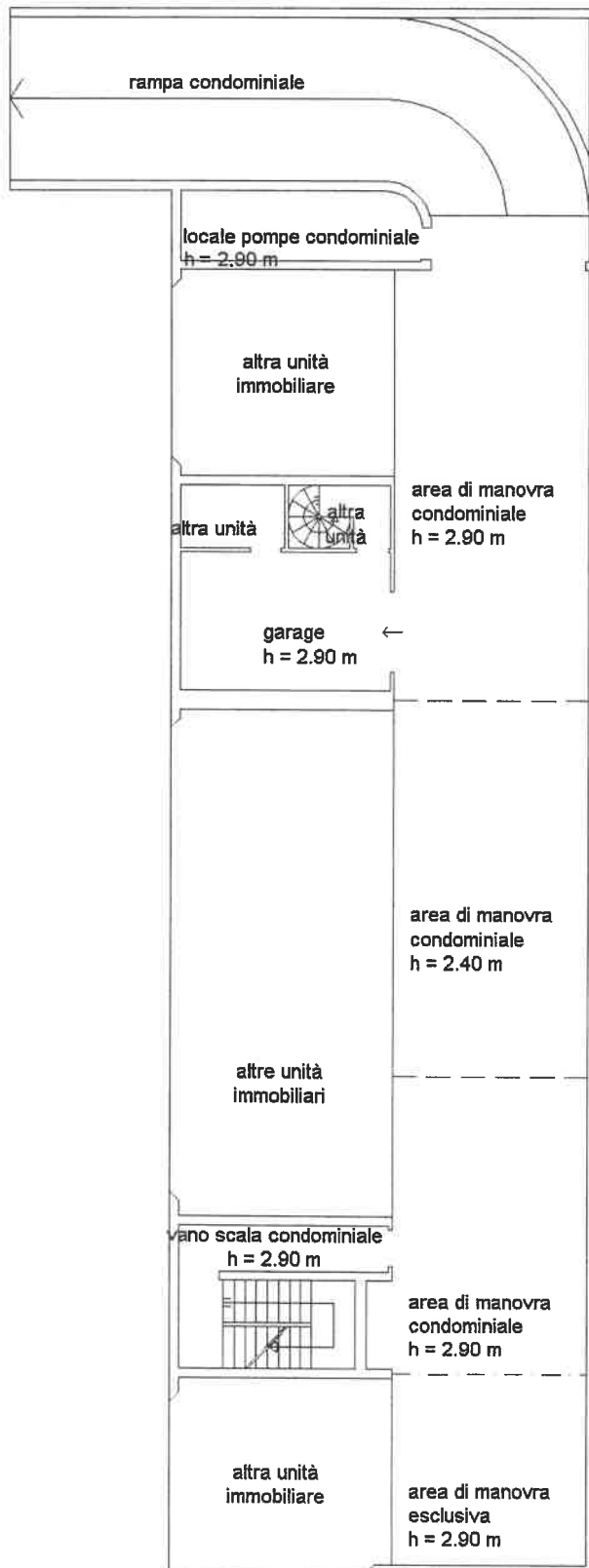

Catasto dei Fabbricati - Situazione al 21/08/2023 - Comune di VENEZIA(L.736) - < Foglio 141 - Particella 2401 - Subalterno 5 >  
VIA BISSAGOLA 141 - 30138 MESTRE (VE) - D.M. 1/11/2012

Ultima planimetria in atti

Data: 21/08/2023 - n. T47461 - Richiedente: SCPCHR64S53F904B

Totale schede: 1 - Formato di acquisizione: A4(210x297) - Formato stampa richiesto: A4(210x297)

**PIANO INTERRATO**

