

PIANO TERRA

Immobile sito in: Venezia - Mestre - Via Villafranca 8 - Piano T.  
 Comune di Venezia: Fig. 129 - Map. 396 - Sub. 16 - Ditta: Simeone Massimo  
 ESECUZIONE IMMOBIL. R.G.E. 108/22 - GIUDICE ESECUT.: GABRIELLA ZANON

DOCUMENTAZIONE FOTOGRAFICA

lav. n. 4  
 data  
 scala

stato di fatto 1:100

C.T.U.: Arch. ANTONIO BASSO - v.le Amerigo Vespucci, 43/B - Mestre-Venezia - cell. 3477198100



foto 1



foto 2



foto 3



foto 4



foto 5



foto 6



foto 7



foto 8

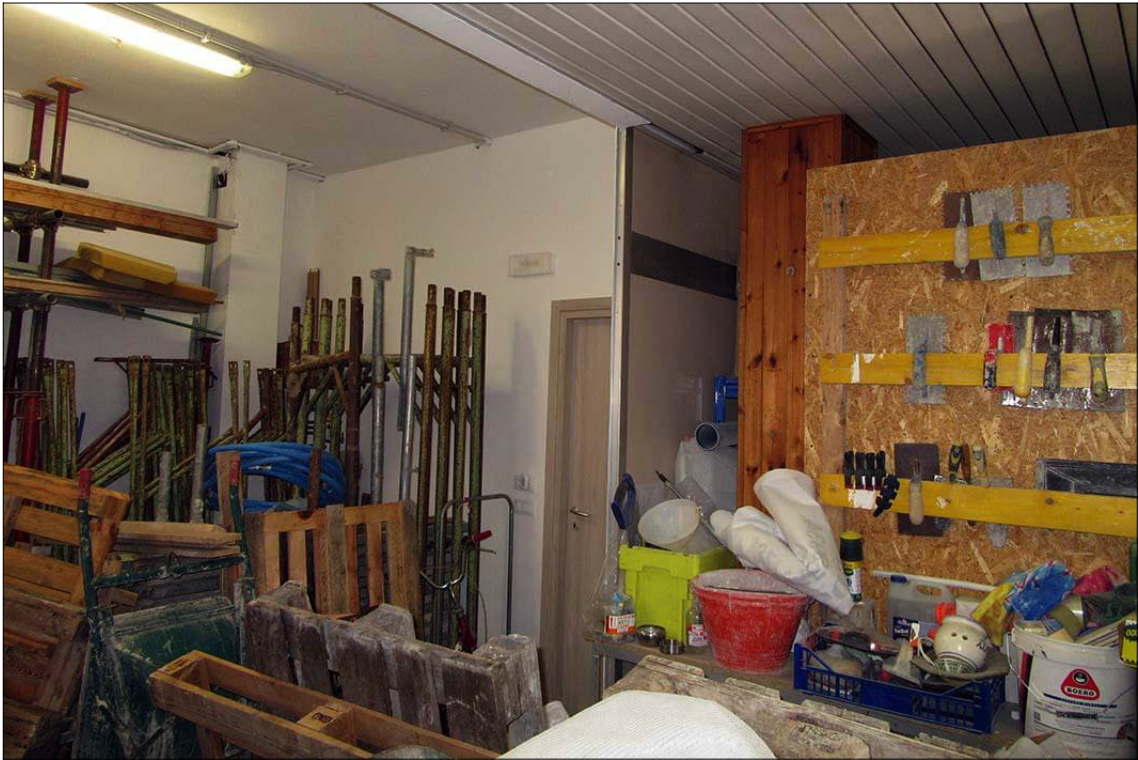

foto 9



foto 10



foto 11

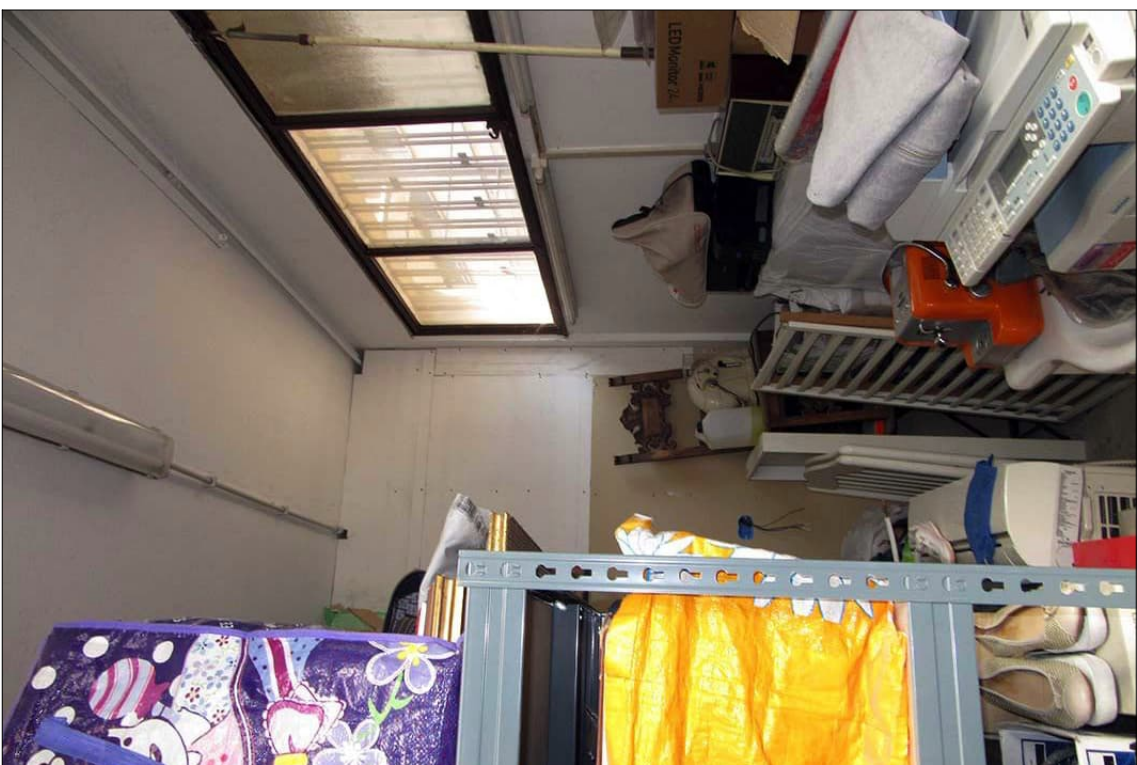

foto 12



foto 13