

N=-50000



DIREZIONE GENERALE DEL CATASTO E DEI SERVIZI TECNICI ERARIALI

NUOVO CATASTO EDILIZIO URBANO

Lire
100

(R. DECRETO-LEGGE 13 APRILE 1939, N. 663)

Planimetria dell'immobile situato nel Comune di Mestre-Venezia Via Villa Franca

Ditta XXXXXXXXXX

Allegata alla dichiarazione presentata all'Ufficio Tecnico Erariale di Venezia

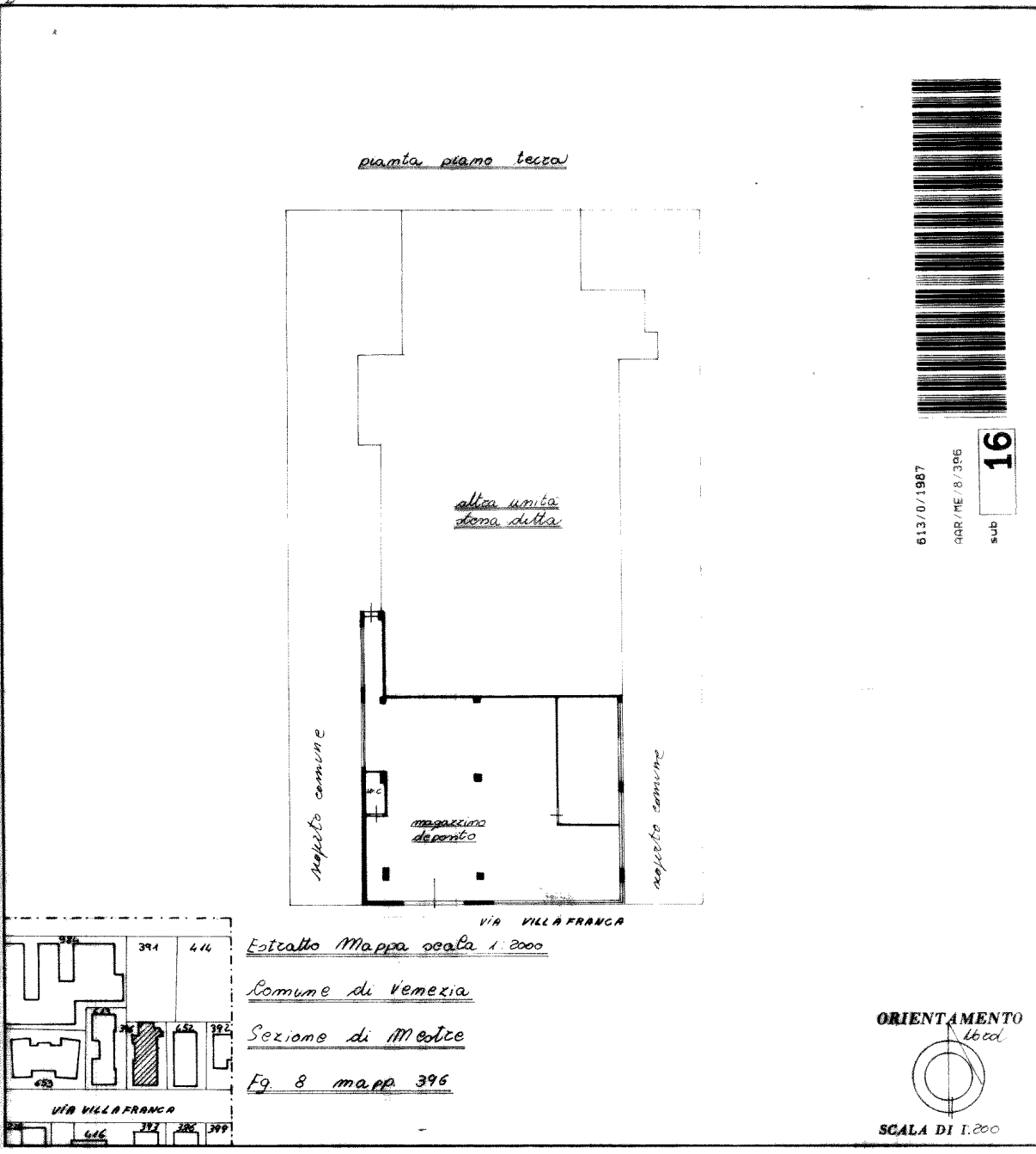

613/0/1987
99R/ME/8/396
sub **16**

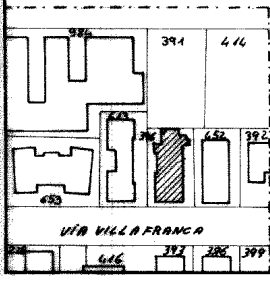

Esatto Mappa scala 1:2000
Comune di Venezia
Sezione di Mestre
Fg. 8 mapp. 396

ORIENTAMENTO
160d

SCALA DI 1:200

Variazione in T. e per frazionamento del Fg. 8 mapp. 396 sub. 5 che assumerà al B. Fg. 8 mapp. 396 sub. 16

SPAZIO RISERVATO PER LE ANNOTAZIONI D'UFFICIO	
DATA PROT. N° 	Fg. 8 Mapp. 396 Sub. 16

Compilata dal Architetto Antonio
Gatto
(Titolo, nome e cognome del tecnico)

Iscritto all'Albo degli Architetti
della Provincia di Venezia

DATA 28-09-1986

Firma: Antonio Gatto

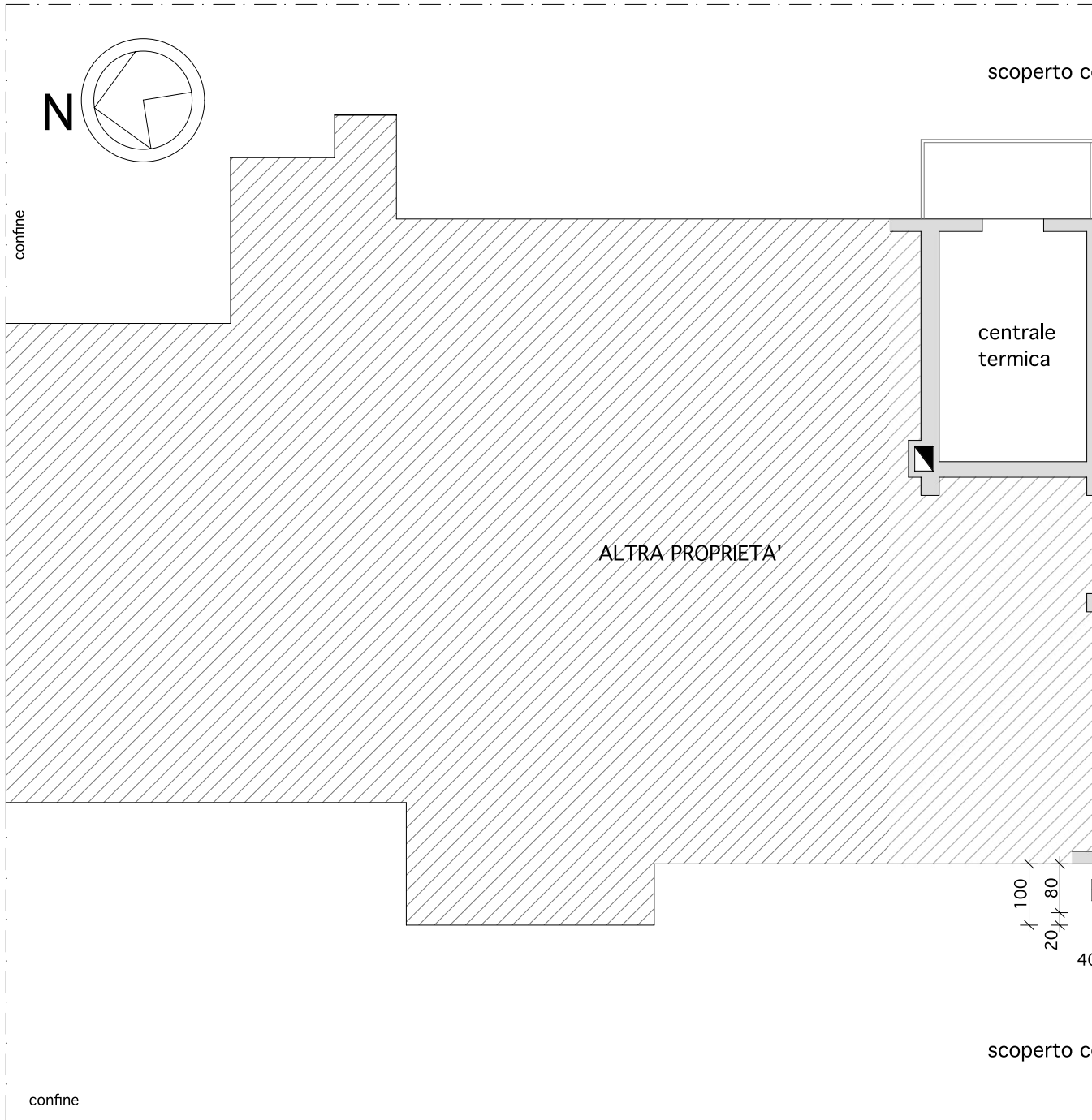

PIANO TERRA

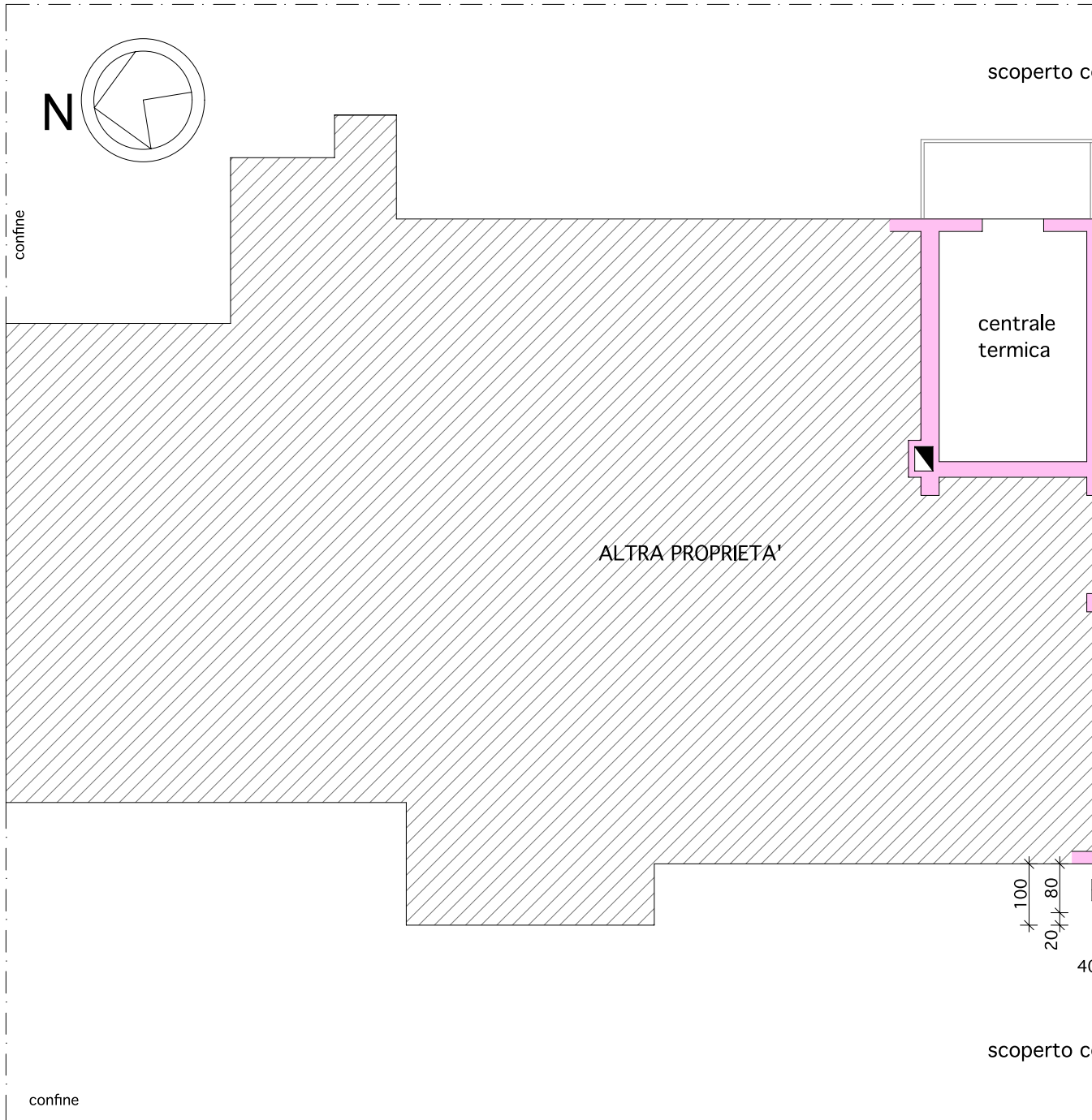

PIANO TERRA

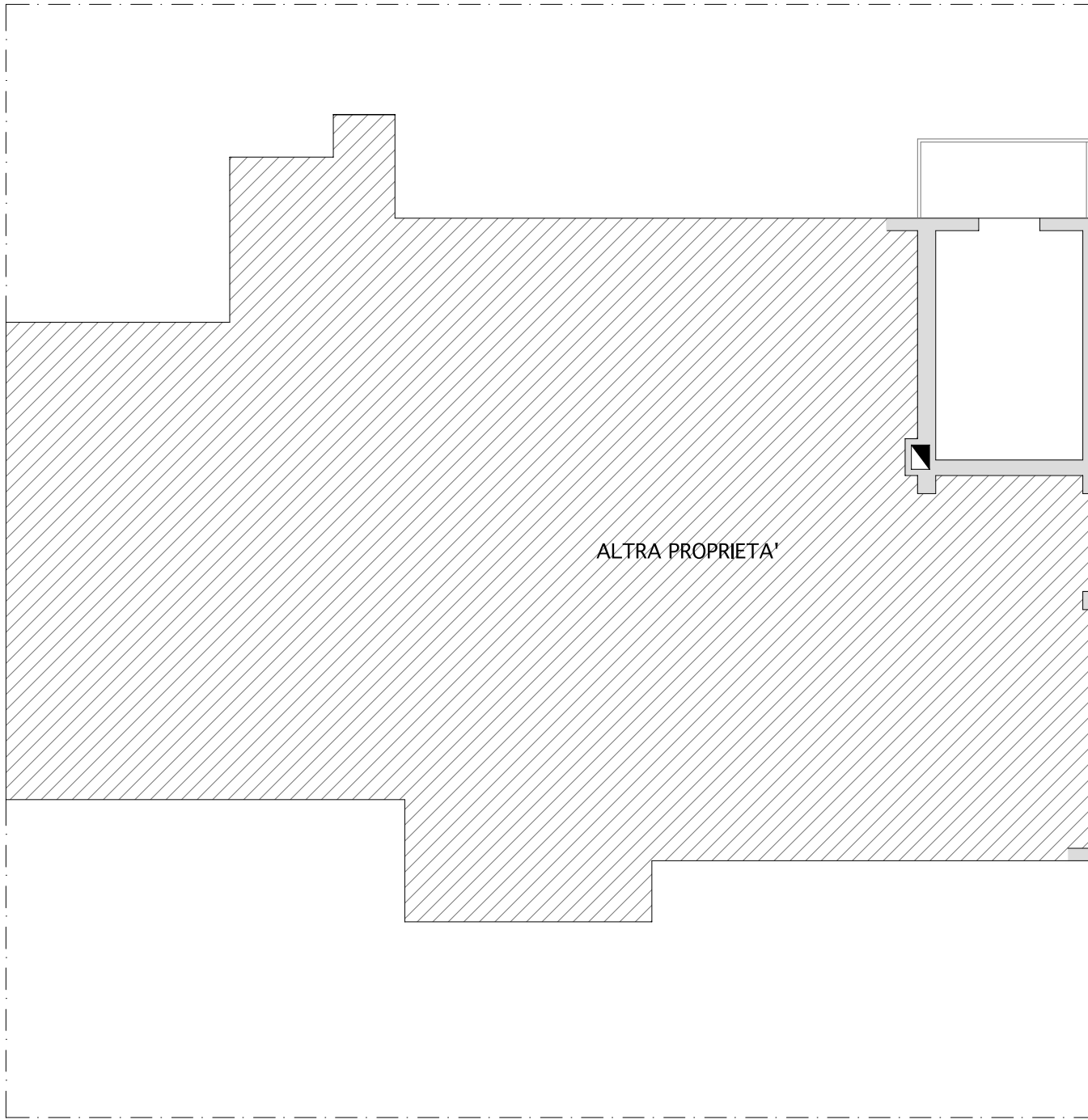

PIANO TERRA



demolizione



costruzione