

E=-32600

1 Particella: 2935

P 0956491

MODULARIO  
F. - Car. S. T. - 366



MINISTERO DELLE FINANZE  
DIREZIONE GENERALE DEL CATASTO E DEI SERVIZI TECNICI ERARIALI

Mod. A (Nuovo Catasto Edilizio Urbano)

Lire  
30

# NUOVO CATASTO EDILIZIO URBANO

(R. DECRETO-LIQUOR 13 APRILE 1939, N. 692)

Planimetria dell'immobile situato nel Comune di Venezia - MESTRE Via A LAZZARI 10 -

Ditta

Allegata alla dichiarazione presentata all'Ufficio Tecnico Erariale di VENEZIA

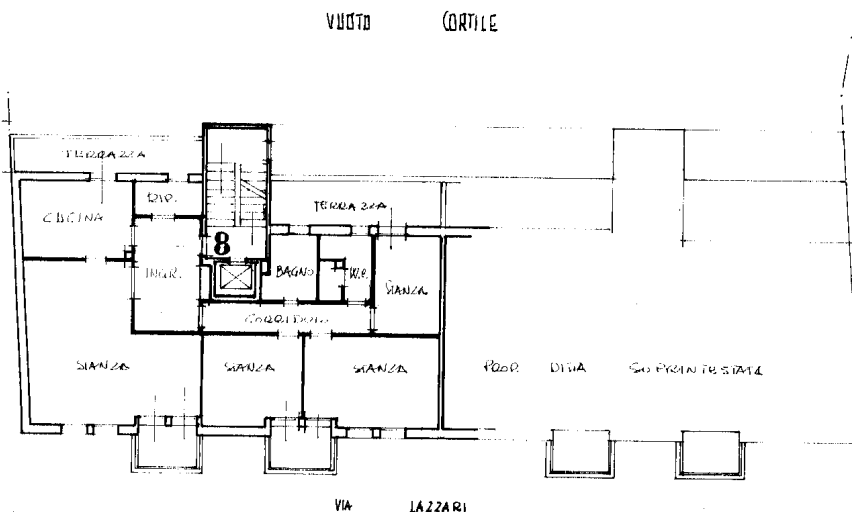

PIANO QUINTO - A. mt. 2,80. =  
CORPO "A."

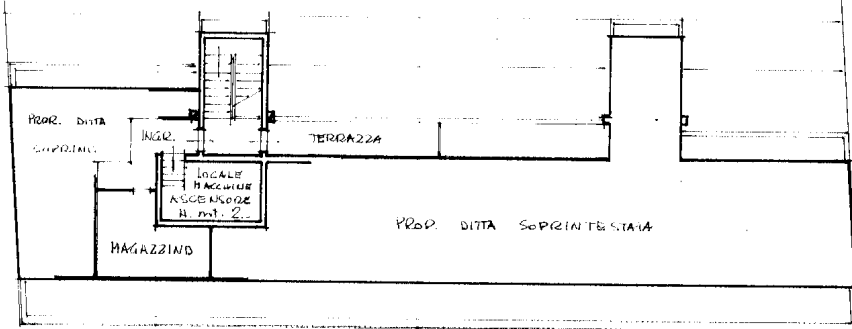

PIANO SOPRAPPICCO  
A. mt. 1,70. =

VIA A. LAZZARI

ORIENTAMENTO



Geom. LANFRANCO INCERTI  
Via G. Allegri, 30/2 - Tel. 950.552  
30174 MESTRE - VENEZIA

SCALA DI 1: 200



2661/0/1971

ARR/FE/14/2438

sub 10

SPAZIO RISERVATO PER LE ANNOTAZIONI D'UFFICIO

DATA  
PROT. N°

2661



Compilata dal Geom. SALANDIN ARMANDO  
Via G. Allegri, 30/2 - MESTRE

Iscritto all'Albo dei Geometri  
della Provincia di Venezia

DATA 10-4-1971-7

Firma: *Lanfranco Incerti*

linea 01

Catasto del Fabbricati - Simazione al 26/09/2022 - Comune di VENEZIA (736) - Foglio 135 - Particella: 2438 - Subaltemo 10 - VIA ANTONIO DI S. MARCO 5

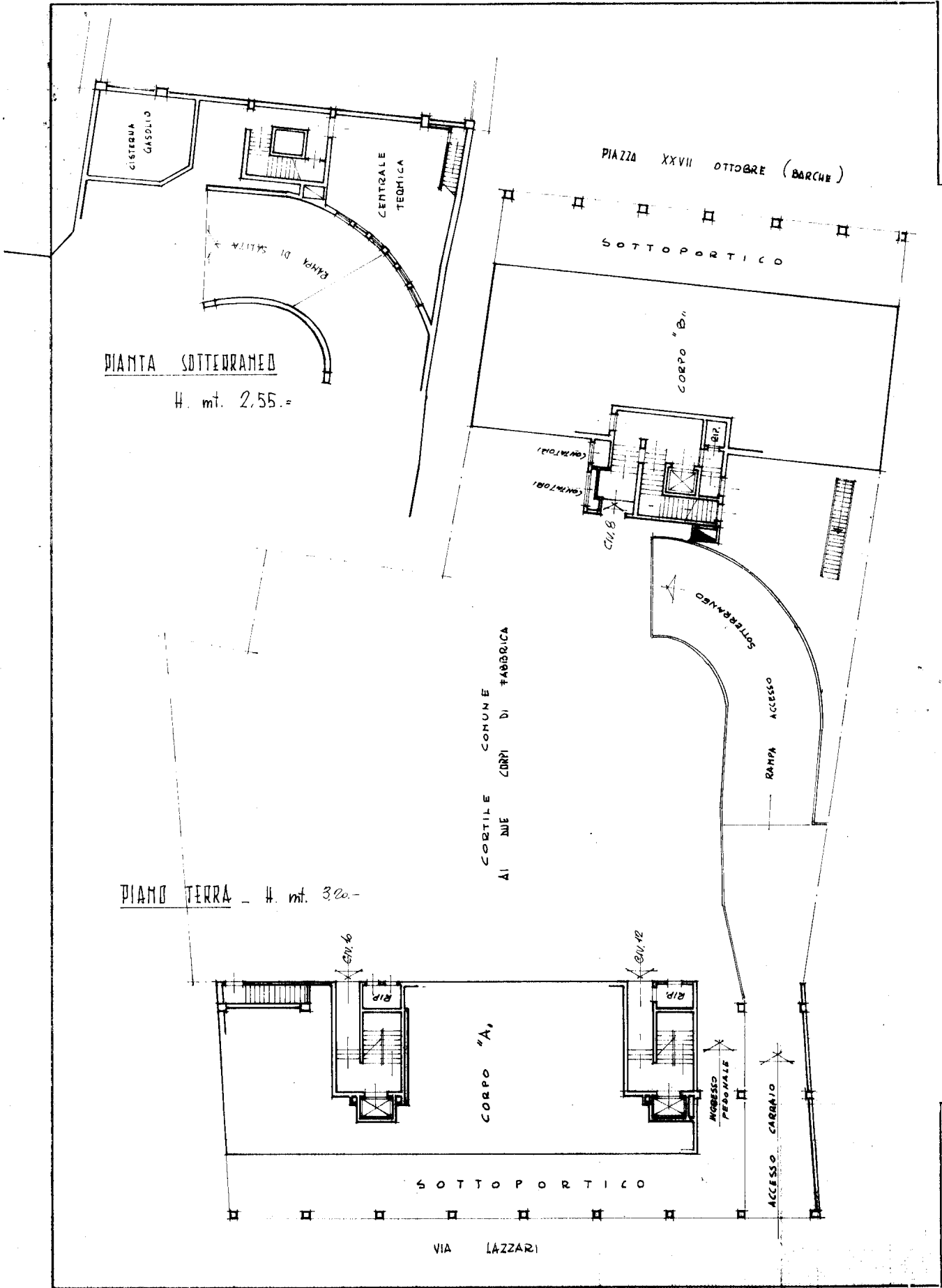

PIANTA SOTTERRANEO  
H. mt. 2,55. =

PIANO TERRA - H. mt. 3,00. =

DATA  
PROT.

ISTITUTO P...

Catasto del Fabbricati - Situazione al 26/09/2022 - Comune di VENEZIA (736) - Foglio 135 - Particella 2438 - Subalterno 10 >



MINISTERO DELLE FINANZE  
DIREZIONE GENERALE DEL CATASTO E DEI SERVIZI TECNICI ERARIALI  
NUOVO CATASTO EDILIZIO URBANO

Mod. B (Nuovo Catasto Edilizio Urbano)

(R. DECRETO-LEGGE 11 APRILE 1939, N. 652)

Planimetria dell'immobile situato nel Comune di **VENEZIA - MESTRE** Via **Lazzari**

Ditta

Allegata alla dichiarazione presentata all'Ufficio Tecnico Erariale di **VENEZIA** Scheda N.°

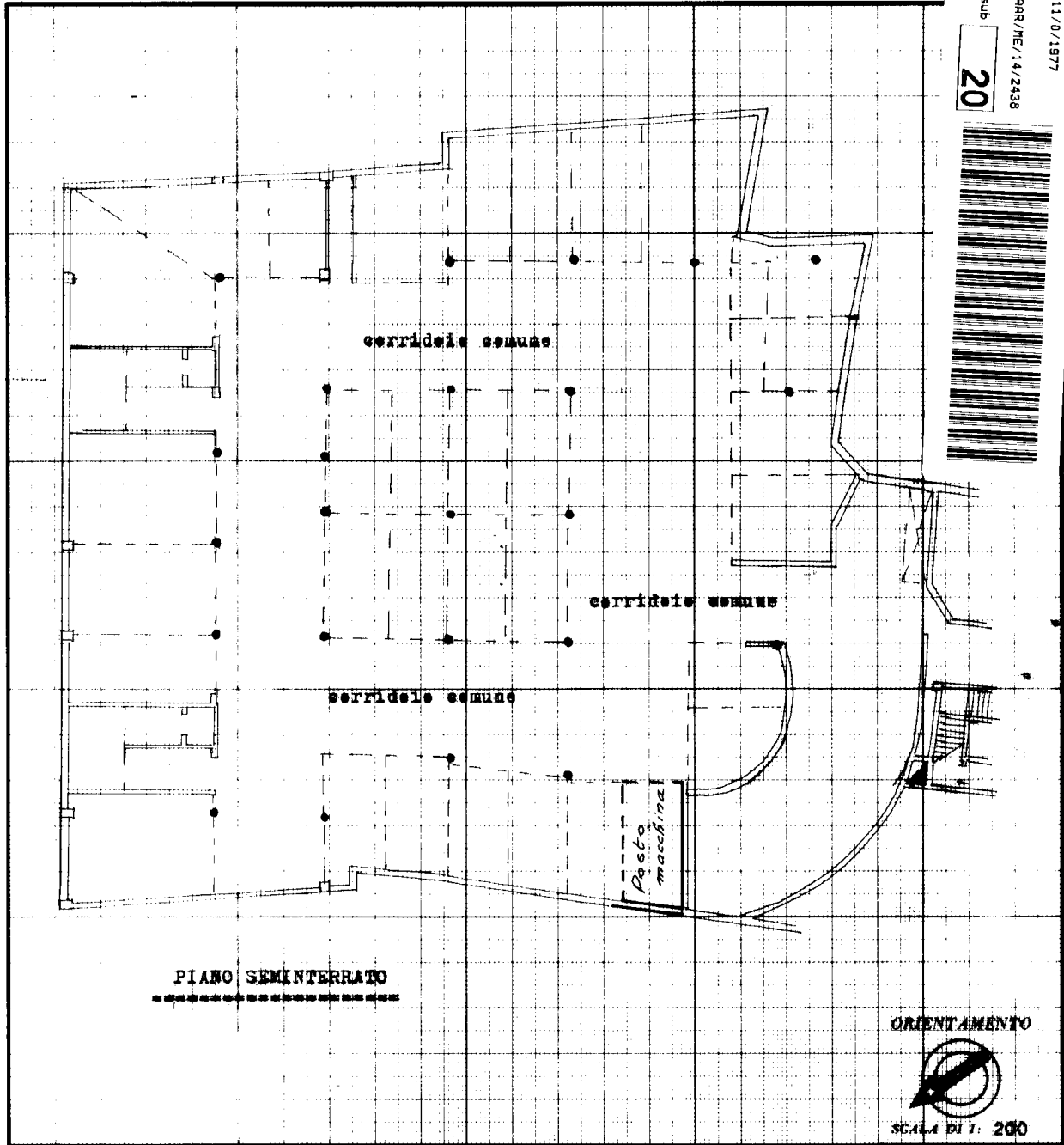

SPAZIO RISERVATO PER LE ANNOTAZIONI D'UFFICIO	
DATA	
PROT. N.°	

Compilata dal **geom.**  
(Titolo, nome e cognome del tecnico)  
**SERGIO INIO**  
Iscritto all'Albo dei geometri  
della Provincia di **VENEZIA**  
DATA **3/1/1977**  
Firma: *Sergio Inio*

U. K. P. - TREVISO