

MODULARIO
F. - Cat. S. T. - 215



MINISTERO DELLE FINANZE
DIREZIONE GENERALE DEL CATASTO E DEI SERVIZI TECNICI ERARIALI

MOD. B (Nuovo Catasto Edilizio Urbano)

Lire
20

NUOVO CATASTO EDILIZIO URBANO

(R. DECRETO-LEGGH 13 APRILE 1938, N. 032)

Planimetria dell'immobile situato nel Comune di CAVARZERE Via ROMA

Ditta R. NATO A IL

Allegata alla dichiarazione presentata all'Ufficio Tecnico Erariale di VENEZIA



PIANTA PRIMO PIANO

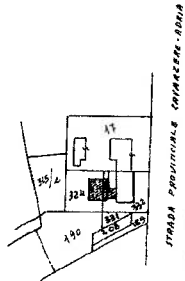
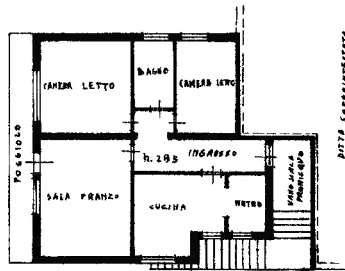

ESTRATTO DI MAPPA
FOGLIO N° 49 - SCALA 1:2000

ORIENTAMENTO



SCALA DI 1:200

SPAZIO RISERVATO PER LE ANNOTAZIONI D'UFFICIO

DATA
PROT. N°

12-5-1971

1067

49
189
4

Compilata dal GEOM. GIANFRANCO
(Titolo, nome e cognome del tecnico)

CONVERSO

Iscritto all'Albo dei GEOMETRI

della Provincia di VENEZIA

DATA 12-5-1971

Firma:

Catasto dei Fabbricati - Situazione al 06/12/2022 - Comune di CAVARZERE(C383) - < Foglio 49 - Particella 332 - Subalterno 4 >
Inquadratura
VIA ROMA Piano I

Ultima planimetria in atti

Elenco immobili fabbricati

Situazione degli atti informatizzati al 05/12/2022

Dati della richiesta: siti nel comune di CAVARZERE (C383) (VE) Foglio 49 Particella 332

Immobili 6.



Dati identificativi

Dati di classamento

Indirizzo

	Dati identificativi	Dati di classamento	Indirizzo
1	Foglio 49 Part. 332 Sub. 1	Categoria C/3 ^a) Classe 2 Consistenza 82 m ² Rendita Euro 118,58	VIA ROMA n. 117 Piano T
2	Foglio 49 Part. 332 Sub. 4	Categoria A/4 ^b) Classe 5 Consistenza 5 vani Rendita Euro 157,52	VIA ROMA Piano 1
3	Foglio 49 Part. 332 Sub. 6	Categoria C/2 ^c) Classe 6 Consistenza 7 m ² Rendita Euro 4,34	VIA ROMA Piano T
4	Foglio 49 Part. 332 Sub. 7	Categoria A/3 ^d) Classe 4 Consistenza 4.5 vani Rendita Euro 232,41	VIA ROMA Piano 1
5	Foglio 49 Part. 332 Sub. 9	Categoria C/2 ^c) Classe 4 Consistenza 6 m ² Rendita Euro 2,66	VIA ROMA Piano T
6	Foglio 49 Part. 332 Sub. 10	Categoria C/3 ^a) Classe 2 Consistenza 139 m ² Rendita Euro 201,01	VIA GIUSEPPE GARIBALDI n. 4 Piano T

Visura telematica

Tributi speciali: Euro 0,90

Legenda

- a) C/3: Laboratori per arti e mestieri
- b) A/4: Abitazioni di tipo popolare
- c) C/2: Magazzini e locali di deposito
- d) A/3: Abitazioni di tipo economico

Visura attuale per soggetto

Situazione degli atti informatizzati al 12/06/2023

Dati della richiesta

Terreni e Fabbricati siti in tutta la provincia di VENEZIA



Soggetto richiesto:

nato a _____ il _____ (CF: _____)

Totali immobili: di catasto fabbricati 1



Immobile di catasto fabbricati - n.1



Causali di aggiornamento ed annotazioni

> **Dati identificativi**

Comune di **CAVARZERE (C383) (VE)**
• Foglio **49** Particella **332** Subalterno **4**
Partita: **2877**

VARIAZIONE MODIFICA IDENTIFICATIVO del
26/07/2006 Pratica n. VE0133086 in atti dal 26/07/2006
VARIAZIONE PER MODIFICA IDENTIFICATIVO -
ALLINEAMENTO MAPPE (n. 23953.2/2006)

Particelle corrispondenti al catasto terreni
Comune di **CAVARZERE (C383) (VE)**
Foglio **49** Particella **332**

> **Indirizzo**

VIA ROMA Piano 1

VARIAZIONE MODIFICA IDENTIFICATIVO del
26/07/2006 Pratica n. VE0133086 in atti dal 26/07/2006
VARIAZIONE PER MODIFICA IDENTIFICATIVO -
ALLINEAMENTO MAPPE (n. 23953.2/2006)

> **Dati di classamento**

Rendita: **Euro 157,52**
Categoria **A/4^a**, Classe **5**, Consistenza **5,0 vani**

VARIAZIONE MODIFICA IDENTIFICATIVO del
26/07/2006 Pratica n. VE0133086 in atti dal 26/07/2006
VARIAZIONE PER MODIFICA IDENTIFICATIVO -
ALLINEAMENTO MAPPE (n. 23953.2/2006)

> **Dati di superficie**

Totale: **88 m²**

Totale escluse aree scoperte ^{b)}: **85 m²**

Superficie di impianto pubblicata il 09/11/2015

Dati relativi alla planimetria: data di presentazione
01/01/0001, prot. n. 1067

> **Intestazione attuale dell'immobile n. 1 - totale righe intestati: 1**

> **1.**

nato a _____ il _____
Diritto di: Proprieta' per 1/1 (deriva dall'atto 1)

1. Atto del 27/01/2010 Pubblico ufficiale
Sede ADRIA (RO) Repertorio n. _____ -
COMPRAVENDITA Nota presentata con Modello Unico
n. 389.1/2010 Reparto PI di CHILOGGIA in atti dal
05/02/2010

> **Totale Parziale**

Catasto Fabbricati

Immobili siti nel comune di CAVARZERE (C383)
Numero immobili: **1** Rendita: **euro 157,52** Vani: **5,0**

> **Totale generale**

Catasto Fabbricati

Totale immobili: **1** Rendita: **euro 157,52** Vani: **5,0**

Catasto Terreni

Totale immobili: **0**

Visura telematica

Tributi speciali: Euro 0,90

Legenda

a) A/4: Abitazioni di tipo popolare

*b) Escluse le "superfici di balconi, terrazzi e aree scoperte pertinenziali e accessorie, comunicanti o non comunicanti"
- cfr. Provvedimento del Direttore dell'Agenzia delle Entrate 29 marzo 2013*

Catasto terreni
Visura attuale per immobile
Situazione degli atti informatizzati al 12/06/2023



Immobile di catasto terreni



Causali di aggiornamento ed annotazioni

Informazioni riportate negli atti del catasto al 12/06/2023

Dati identificativi: Comune di **CAVARZERE (C383) (VE)**

Foglio **49** Particella **332**

Classamento:

Particella con destinazione: **ENTE URBANO**

Superficie: **440 m²**

Ultimo atto di aggiornamento: Tipo Mappale del 13/11/2003 Pratica n. 94524 in atti dal 13/11/2003 (n. 24680.1/2003)

> **Dati identificativi**

Comune di **CAVARZERE (C383) (VE)**

Foglio **49** Particella **332**

Aree di enti urbani e promiscui - Partita speciale 1

Impianto meccanografico del 24/11/1975

Unità immobiliari corrispondenti al catasto fabbricati

Comune di **CAVARZERE (C383) (VE)**

Foglio **49** Particella **332**

> **Dati di classamento**

Particella con destinazione: **ENTE URBANO**

Superficie: **440 m²**

Variazione del 24/02/1988 in atti dal 27/04/1989 (n. 240288)

> **Altre variazioni**

Tipo Mappale del 13/11/2003 Pratica n. 94524 in atti
dal 13/11/2003 (n. 24680.1/2003)

Visura telematica

Tributi speciali: Euro 0,90

N=91400

E=-45700



I Particella: 332

Comune: (VE) CAVARZERE
Foglio: 49

Scala originale: 1:2000
Dimensione cornice: 534.000 x 378.000 metri
Protocollo pratica T483246/2022

5 Dic-2022 22:30:57