

Compilata da:  
Ruza Sergio  
Iscritto all'albo:  
Geometri  
Prov. Venezia N. 1887

Identificativi Catastali:  
Sezione: ME  
Foglio: 14  
Particella: 2100  
Subalterno: 51

Dichiarazione protocollo n. VEN0029231 del 23/02/2010  
Planimetria di u.i.u. in Comune di Venezia - Mestre  
Via Fapanni Francesco Scipione civ. 32

**Agenzia del Territorio**  
**CATASTO FABBRICATI**  
Ufficio provinciale di Venezia

Scala 1: 200

Scheda

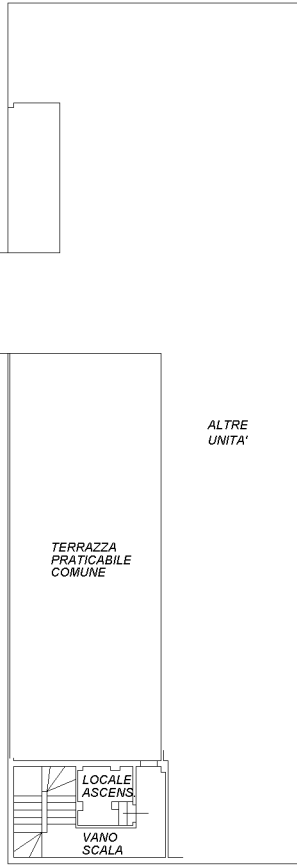

PIANTA PIANO SESTO CON ACCESSORI COMUNI

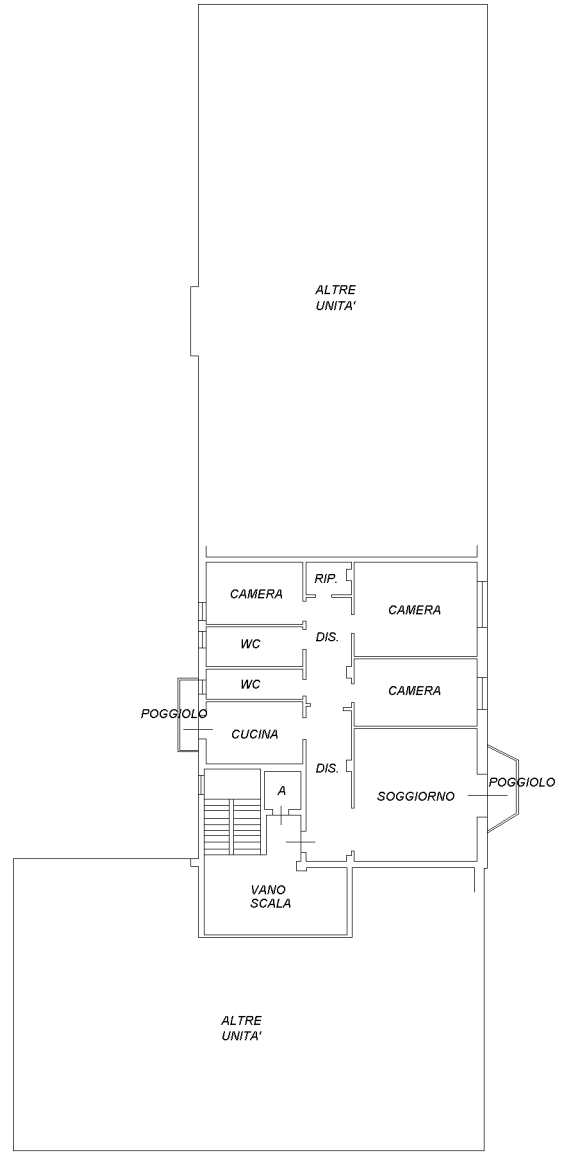

PIANTA PIANO SECONDO H=2,80

Catasto dei Fabbricati - Situazione al 23/03/2022 - Comune di VENEZIA (I/736) - < Foglio 135 - Particella 2100 - Subalterno 51 >  
VIA FRANCESCO SCIPIONE FAPANNI n. 32 Piano 2



**Agenzia del Territorio**  
**CATASTO FABBRICATI**  
Ufficio provinciale di  
Venezia

Dichiarazione protocollo n. VE0029231 del 23/02/2010  
Planimetria di u.i.u. in Comune di Venezia - Mestre  
Via Fapanni Francesco Scipione  
civ. 32

Identificativi Catastali:  
Sezione: ME  
Foglio: 14  
Particella: 2100  
Subalterno: 51

Compilata da:  
Ruza Sergio  
Iscritto all'albo:  
Geometri  
Prov. Venezia  
N. 1887

Scheda  
Scala 1: 200

Ultima planimetria in atti

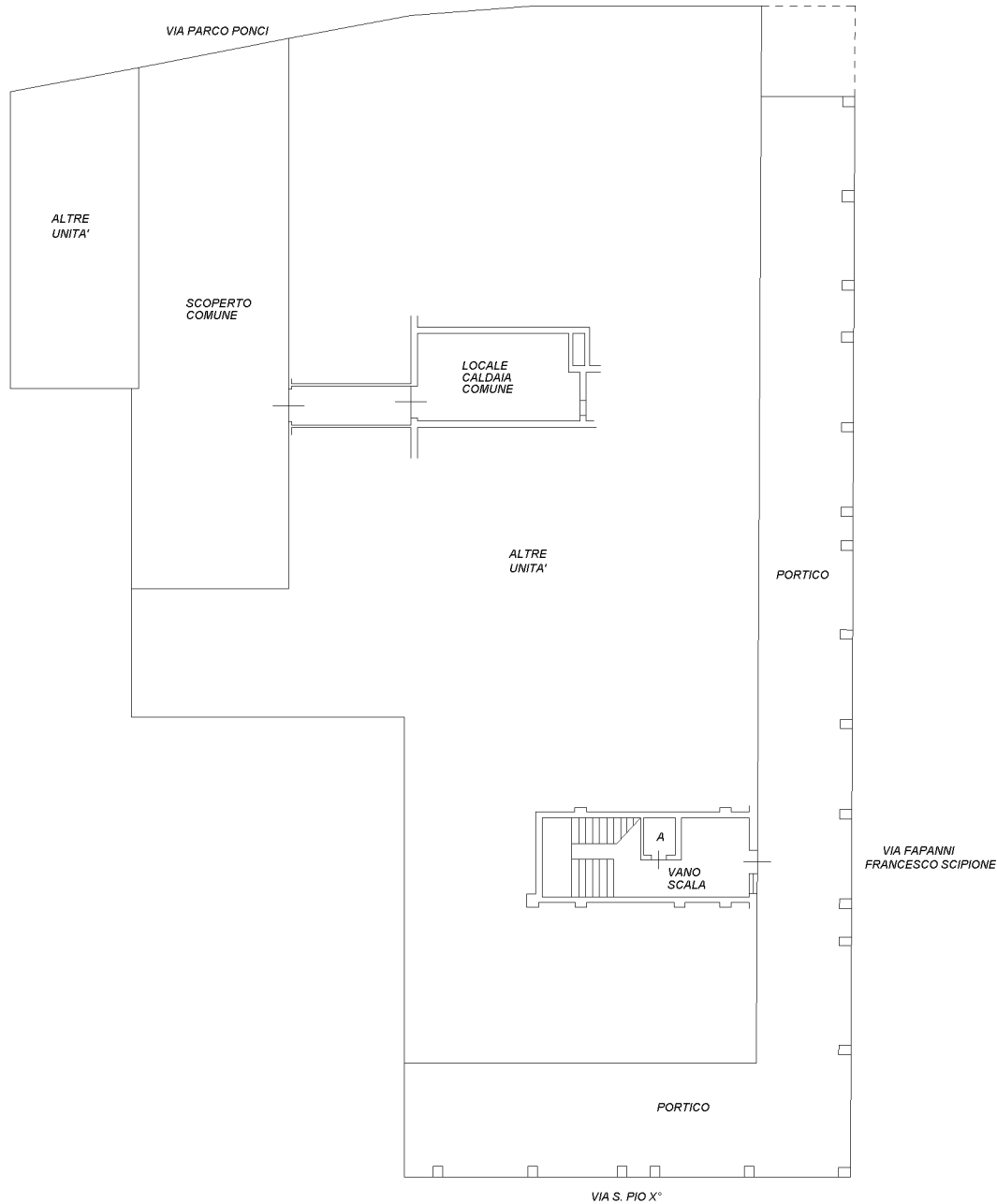

PIANTA PIANO TERRA CON ACCESSORI COMUNI

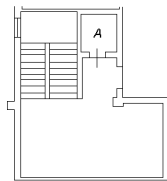

VANO SCALA COMUNE  
AI PIANI 1-3-4-5

Catasto dei Fabbricati - Situazione al 23/03/2022 - Comune di VENEZIA (I/736) - < Foglio 135 - Particella 2100 - Subalterno 51 >  
VIA FRANCESCO SCIPIONE FAPANNI n. 32 Piano 2