

MOD. AN (CEU)

LIRE 400



MINISTERO DELLE FINANZE
DIREZIONE GENERALE DEL CATASTO E DEI SS.TT.EE.
CATASTO EDILIZIO URBANO (RDL 13-4-1939, n. 652)

Planimetria di u.i.u. in Comune di CAVARZERE via CIRCONVALLAZIONE

MONALISIO
F. 02. 0004. 000

Piano Seminterrato h 2.40

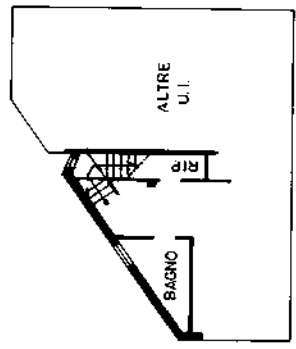

Piano Terra h 2.70

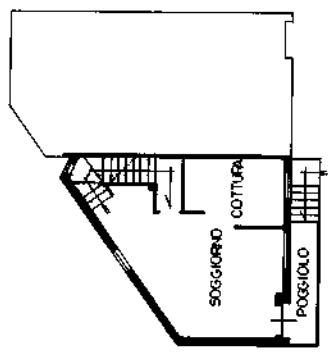

Piano Primo h 2.70

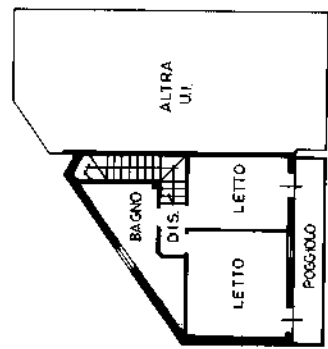

Estratto di Mappa Comune di Cavarzere
Foglio 48 m.n. 2230 scala 1:2000

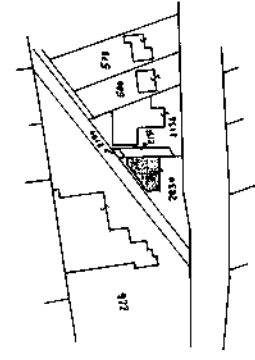

VARIAZIONE PLANIMETRICA FOLGIO 48 M.N. 2230 PER NUOVA COSTRUZIONE ASSUNTE FOLGIO 48 M.N. 2230 STR. 2

RESERVATO ALL'UFFICIO

Compiuta dal ARCH. TAMBURIN GIUSEPPE

Dichiarazione di N.C.
Denuncia di variazione

Identificativo catastale: 10011

F. 48 - P. 2230 - Subalterno 3

Identificativo catastale: 10011

F. 48 - P. 2230 - Subalterno 3

Identificativo catastale: 10011

F. 48 - P. 2230 - Subalterno 3

Catasto dei Fabbricati - Situazione al 05/08/2022 - Comune di CAVARZERE(C383) - < Foglio 48 - P. 2230 - Subalterno 3 - VIA CIRCONVALLAZIONE Piano T1

2023/154

Arch. TAMBURIN GIUSEPPE
Firma

MODULARIO
F. rig. rend. 487



MINISTERO DELLE FINANZE
DIPARTIMENTO DEL TERRITORIO
CATASTO EDILIZIO URBANO (RDL 13-4-1939, n. 652)

MOD. BN (CEU)

LIRE
200

Planimetria di u.i.u. in Comune di...CAVARZERE..... via CIRCONVALLAZIONE..... civ.....

Piano Seminterrato h 2,40

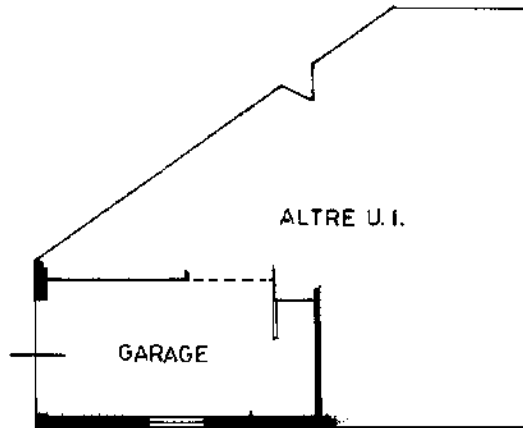

Estratto di Mappa
Comune di Cavarzere
Foglio 48 m.n.2230 scala 1:2000

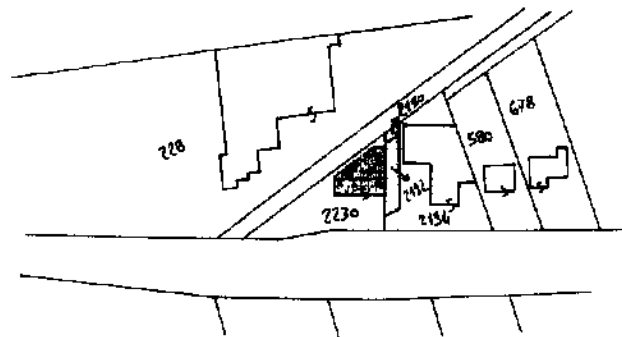

ORIENTAMENTO

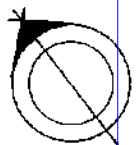

SCALA DI 1:

Dichiarazione di N.C.
Denuncia di variazione

Compilata dal ARCH. IAMBURIN GIUSEPPE
(Titolo, cognoma e nome)

RISERVATO ALL'UFFICIO

Data presentazione: 05/08/2022
Totale schede: 48
Formato di acquisizione: A4(210x297)
n. 2230 sub. 5

Compilato dal ARCHITETTO
della provincia di VENEZIA
data Firma

203/154

Catasto dei Fabbricati - Situazione al 05/08/2022 - Comune di CAVARZERE(C383) - < Foglio 48 - Particella 2230 - Subaltemo 5 >
VIA CIRCONVALLAZIONE Piano S1

Roma - Istituto Poligrafico e Zecca dello Stato - P.Y

PANORAMICHE ESTERNE



Foto n. 2 - 3: Panoramiche esterne fabbricato - fronti sud/ovest e nord



Foto n. 4 - 5 - 6: Panoramiche esterne fabbricato – fronte ovest e area di corte esterna

PANORAMICHE INTERNE ABITAZIONE E GARAGE



Foto n. 7 – 8 piano rialzato: soggiorno e angolo cottura

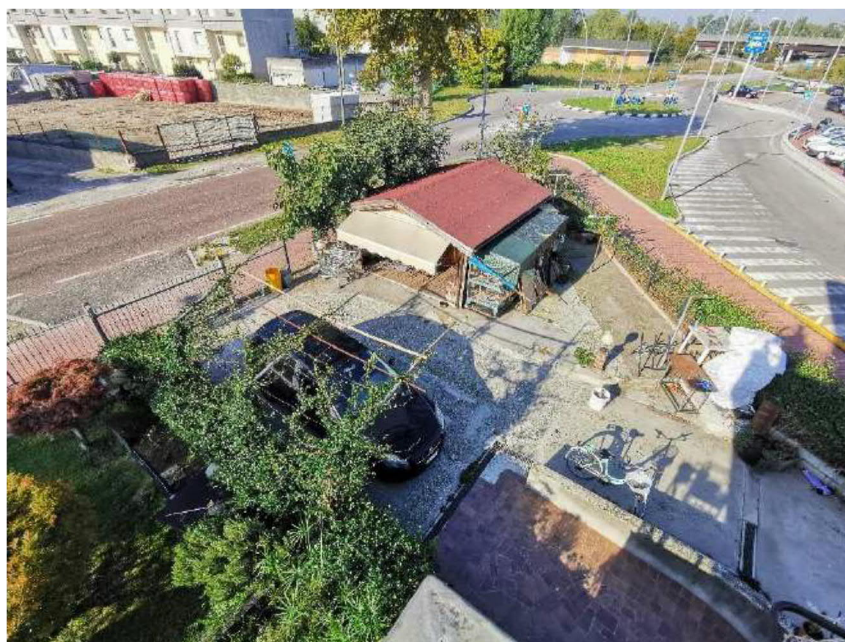
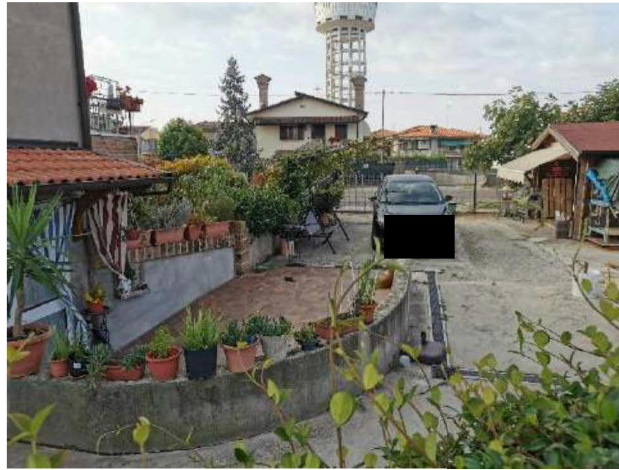

Foto n. 9 – 10 piano primo: camere

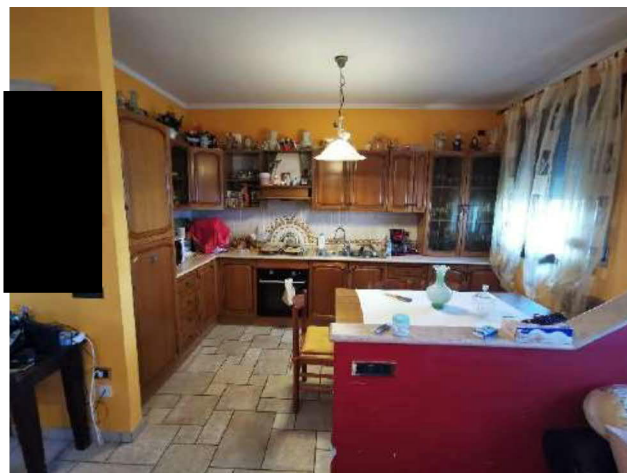
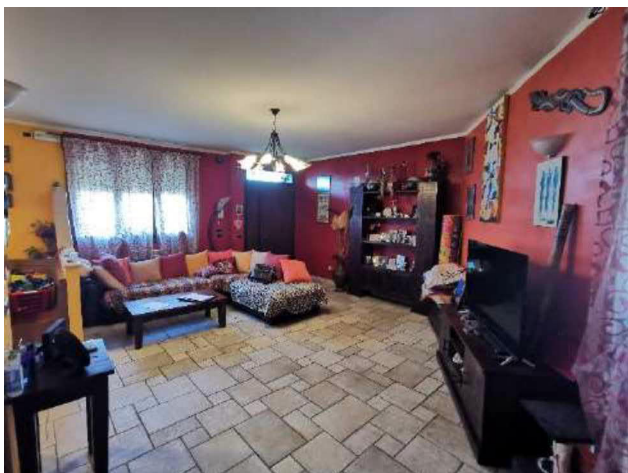

Foto n. 11 piano primo: bagno

Foto n. 12 - 13 piano seminterrato: disimpegno e bagno

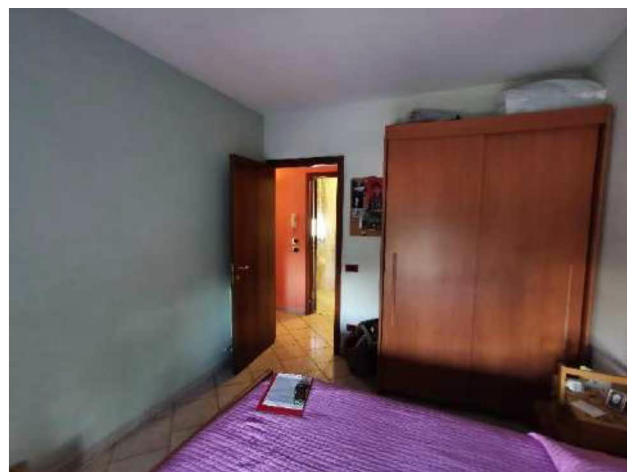
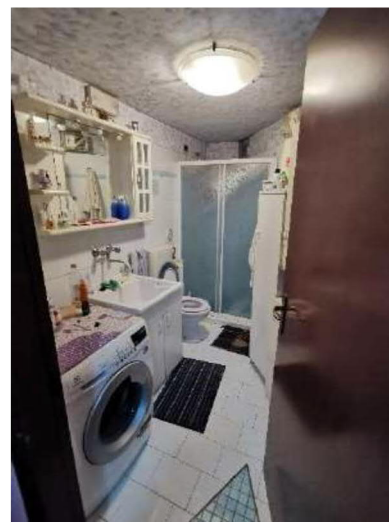
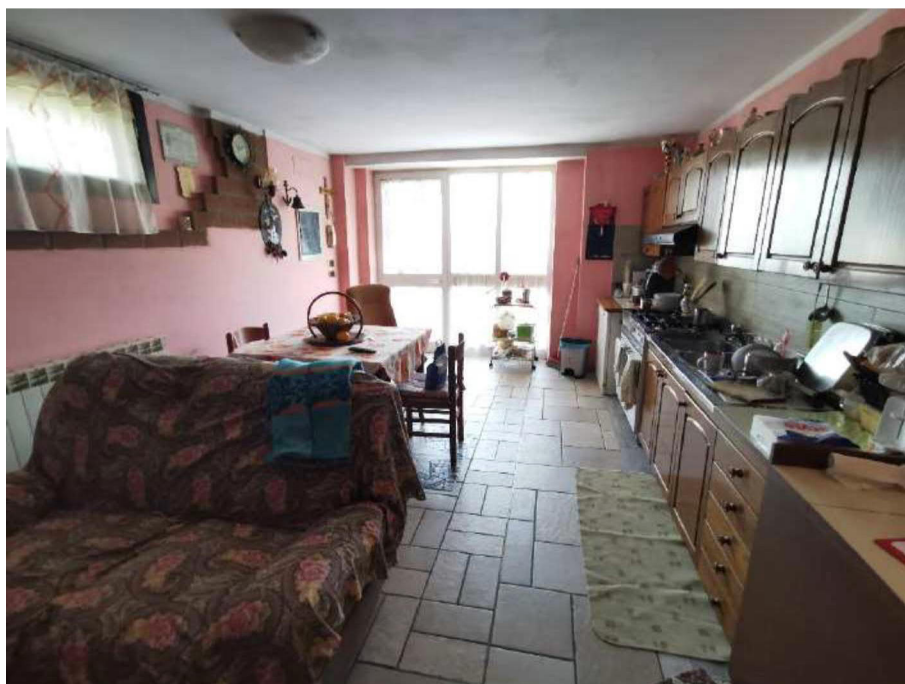

Foto n. 14 - 15 piano seminterrato: "garage"