

MODULARIO
F. rig. rend. 497



MINISTERO DELLE FINANZE
DIREZIONE GENERALE DEL CATASTO E DEI SISTEMI
CATASTO EDILIZIO URBANO (RDL 13-4-1939 n. 652)

MOD. BN (CEU)

LIRE
250

Planimetria di u.i.u. in Comune di **PIOLTELLO** via **BELLINI** civ. **2**

**SOSTITUZIONE PLANIMETRIA PER RISTRUTTURAZIONE E
DIVERSA DISTRIBUZIONE DEGLI SPAZI INTERNI**

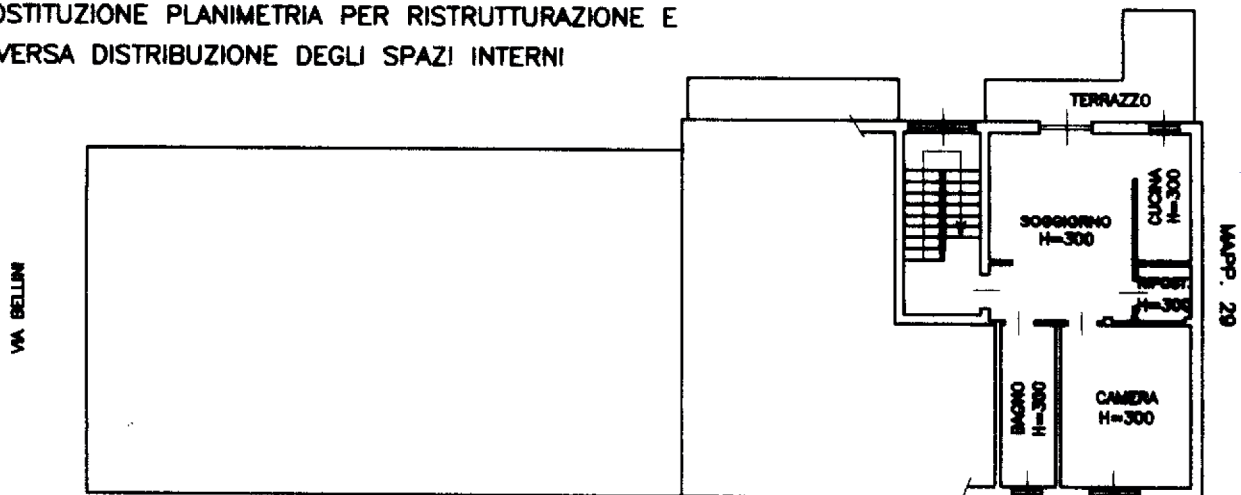

PIANO PRIMO

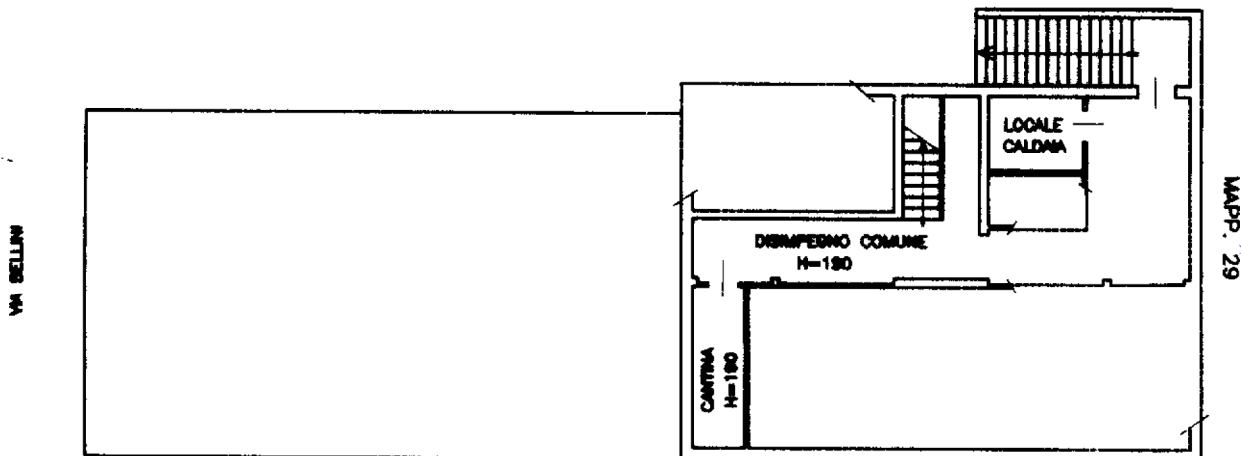

PIANO SEMINTERRATO

FOGLIO 4
MAPPALE 198
SUB. 705

ORIENTAMENTO



SCALA DI 1:200

Dichiarazione di N.C.
Denuncia di variazione

Compilata dal [redacted] (titolo, cognome e nome)

RISERVATO ALL'UFFICIO

Ultima planimetria in atti
Identificativi catastali
Data presentazione: 30/12/1997 - Data: 06/03/2023 - n. T407907 - Richiedente: SPRMLL61R6I1602Q
Totale schede Formato di 705 schede: A4 (210x297) n. 198 sub. 705

Iscritto all'albo de **GLI INGEGNERI**
BERGAMO
data 18/12/97 Firma

[Signature]
ISCRIZIONE

Catasto Fabbricati - Situazione al 06/03/2023 - Comune di PIOLTELLO(G686) - < Foglio 4 - Particella 198 - Subalterno 705 >
10 metri
VIA BELLINI VINCENZO n. 2 Piano S/I