

**Agenzia del Territorio
CATASTO FABBRICATI
Ufficio Provinciale di
Milano**

Dichiarazione protocollo n. 000901626 del 26/11/2002

Planimetria di u.i.u. in Comune di Milano

Via Pier Luigi Da Palestrina

civ. 34

Identificativi Catastali:

Sezione:

Foglio: 229

Particella: 92

Subalterno: 706

Compilata da:
Gennaro Flavio

Iscritto all'albo:
Geometri

Prov. Milano

N. 7413

Scheda n. 1

Scala 1:200

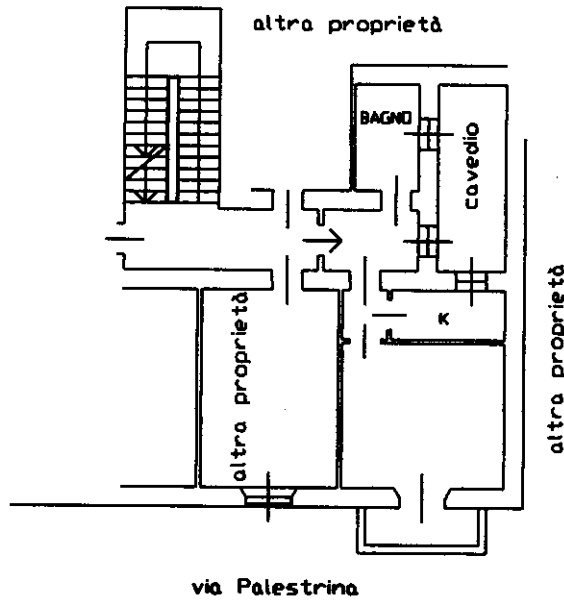

via Palestrina

cortile

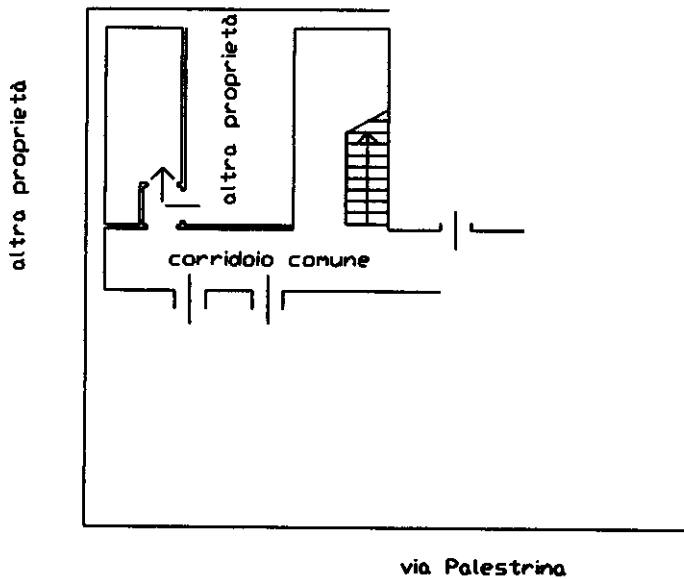

via Palestrina

Ultima planimetria in atti