

79  
107



MINISTERO DELLE FINANZE  
DIREZIONE GENERALE DEL CATASTO E DEI SERVIZI TECNICI ERARIALI

MOD. B (Nuovo Catasto Edilizio Urbano)

7779

# NUOVO CATASTO EDILIZIO URBANO

(R. DECRETO LEGGE 13 APRILE 1939, N. 652)

Planimetria dell'immobile situato nel Comune di MILANO Via Novara n° 96  
Ditta Gestione I.N.A. CASA in amm. all'IST. AUT. CASE POP. V. S. Paolo n° 12 - Milano  
Allegata alla dichiarazione presentata all'Ufficio T. E. di MILANO

Planimetria dell'unità immobiliare denunciata con la scheda n° **0565542**

L'ORIGINALE DELLA PRESENTE PLANIMETRIA  
E' ALLEGATO ALLA SCHEDA N. **0565514**  
DELLO STABILE DI  
**VIA NOVARA N. 96**

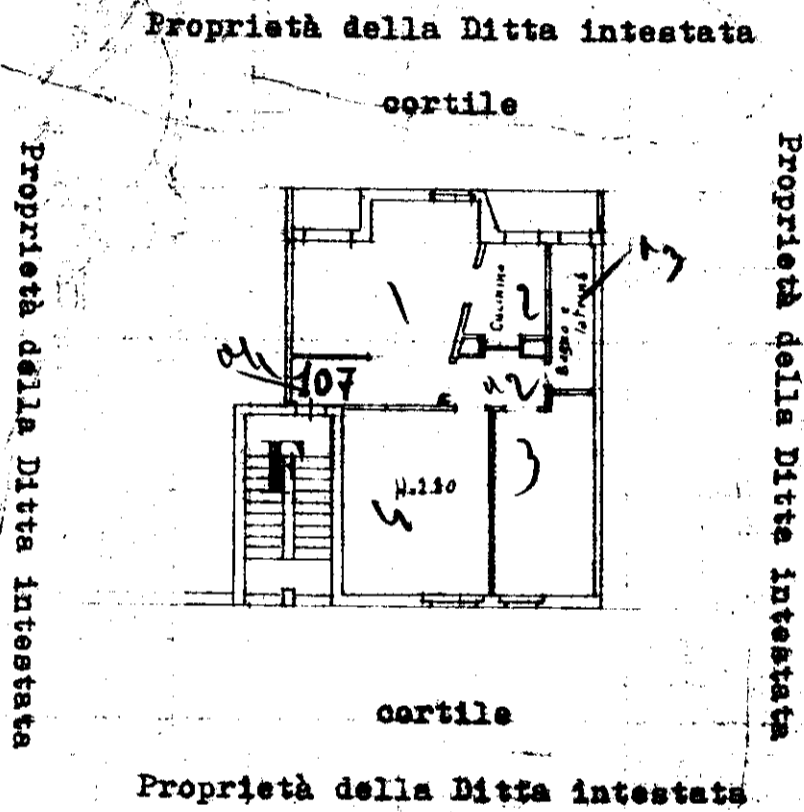

ACCERTAMENTO GENERALE DELLA  
PROPRIETÀ IMMOBILIARE URBANA  
(R. D. L. 13 Aprile 1939, n. 652)

COMUNE  
di MILANO

Talloncino di riscontro  
DELLA  
**SCHEDA NUMERO**  
**AA**

**N° 0565542**

AVVERTENZA: Il presente  
talloncino deve essere incollato  
a cura del dichiarante sulla pla-  
nimetria (riproduttore a tutto  
immobiliare denunciata con la  
presente scheda) da presentare  
ai sensi dell'articolo 7 del R. D.  
L. 13 aprile 1939, n. 652.

+ cantina

PIANO 5°

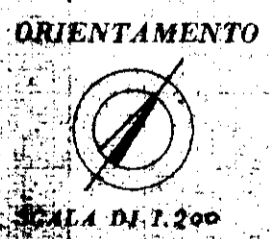

SPAZIO RISERVATO PER LE ANNOTAZIONI D'UFFICIO

DATA	
PROT. N°	

Compilata dal P.I.E. ROSEBA CARLO  
(Titolare, nome e cognome del tecnico)  
Luigi Giovanni

Iscritto all'Albo dei Periti Industriali  
della Provincia di Milano

DATA 11 Gennaio 1955

Firma: [Signature]

23 copie